EESTI HAIGLATE LIIT

Meditsiinidokumentide haiglasiseste tööprotsesside optimeerimise mudel

Raseduse, sünnituse ja abordiga seotud tegevuste kirjapanek

Lõplik raport

16.4.12

LÕPLIK

Sisukord

Mudeli ülevaade ... 8
Mõisted ja ettepanekud ... 11
Rasedakaart ... 11
Rasedapass ... 11
Sünnituseelne ja sünnituslugu ... 12
Sünniteatis ... 12
Vastsündinu arengu- ja haiguslugu ... 13
Vastsündinu sünniaegse elustamise kaart ... 14
Abordilugu ... 15
Sünnikaart ... 15
Neonataalse registri kaart ... 15
Abordikaart ... 17
Muud dokumendid ... 18
Sünd ... 19
Protsessi etapp – aja broneerimine ... 20
Protsessi etapp – naistearsti/perearsti/ämmaemanda vastuvõtt ... 20
Andmete kogu – epikriis ... 20
Andmete kogu – saatekiri ... 20
Ühenduskoht – kas patsient on rase? ... 21
Otsuse koht – kas patsient soovib sünnitada? ... 21
Protsessi etapp – naistearsti/perearsti/ämmaemanda vastuvõtt ... 21
Protsessi etapp – naistearsti/perearsti/ämmaemanda vastuvõtt ... 21
Protsessi etapp – sünnitus ... 21
Raseduse jälgimine ... 22
Protsessi etapp – aja broneerimine ... 23
Protsessi etapp – naistearsti või muu eriarsti vastuvõtt ... 23
Otsuse koht – kas patsient vajab haiglaravi? ... 23
Protsessi etapp – patsient suunatakse ravile ... 23
Otsuse koht – kas patsient suunatakse statsionaarsele ravile? ... 23
Protsessi etapp – patsient kirjutatakse haiglasse ... 24
Protsessi etapp – patsient kirjutatakse päevaravisse ... 24
Protsessi etapp – patsient saab ravi ... 24
Sündmus – abort ... 24
Sündmus – sünnitus ... 24
Otsuse koht – kas rasedus jätkub? ... 24
Protsessi etapp – patsiendi väljakirjutamine ... 25
Sündmus – sureb ... 25
Protsessi etapp – raseduse esimene trimester ... 25
Raseduse jälgimise esimene trimester ... 26
Protsessi etapp – raseduse jälgija (ämmaemanda, naistearsti või perearsti) esmane vastuvõtt ... 27
Andmete kogu – rasedakaart ... 27
Andmete kogu – rasedapass ... 27
Sündmus – naistearsti või muu eriarsti vastuvõtt ... 28
Otsuse koht – kas vajab naistearsti või muu eriarsti konsultatsiooni? ... 28
Ühenduskoht – naistearsti või muu eriarsti vastuvõtt ... 28
Protsessi etapp – raseduse jälgija teine vastuvõtt ... 28

Sündmus – algab 2. trimester ... 28
Otsuse koht – kas vajab naistearsti või muu eriarsti konsultatsiooni? ... 29
Protsessi etapp – raseduse teine trimester ... 29
Raseduse jälgimise teine trimester ... 30
Protsessi etapp – raseduse jälgija kolmas vastuvõtt ... 31
Otsuse koht – kas vajab naistearsti või muu eriarsti konsultatsiooni? ... 31
Sündmus – naistearsti või muu eriarsti vastuvõtt ... 31
Ühenduskoht – naistearsti või muu eriarsti konsultatsioon ... 31
Andmete kogu – rasedakaart ... 31
Protsessi etapp – raseduse jälgija neljas vastuvõtt ... 32
Otsuse koht – kas vajab naistearsti või muu eriarsti konsultatsiooni? ... 32
Protsessi etapp – raseduse jälgija viies vastuvõtt ... 32
Otsuse koht – kas vajab naistearsti või muu eriarsti konsultatsiooni? ... 32
Sündmus – algab kolmas trimester ... 33
Protsessi etapp – raseduse kolmas trimester ... 33
Raseduse jälgimise kolmas trimester ... 34
Protsessi etapp – raseduse jälgija kuues vastuvõtt ... 35
Andmete kogu – rasedakaart ... 35
Sündmus – naistearsti või muu eriarsti vastuvõtt ... 35
Otsuse koht – kas vajab naistearsti või muu eriarsti konsultatsiooni? ... 35
Ühenduskoht – naistearsti või muu eriarsti konsultatsioon ... 36
Protsessi etapp – raseduse jälgija seitsmes vastuvõtt ... 36
Otsuse koht – kas vajab naistearsti või muu eriarsti konsultatsiooni? ... 36
Protsessi etapp – raseduse jälgija kaheksas vastuvõtt ... 37
Otsuse koht – kas vajab naistearsti või muu eriarsti konsultatsiooni? ... 37
Protsessi etapp – raseduse jälgija üheksas vastuvõtt ... 37
Otsuse koht – kas vajab naistearsti või muu eriarsti konsultatsiooni? ... 37
Protsessi etapp – raseduse jälgija kümnes vastuvõtt ... 38
Otsuse koht – kas vajab naistearsti või muu eriarsti konsultatsiooni? ... 38
Protsessi etapp – raseduse jälgija üheteistkümnes vastuvõtt ... 38
Otsuse koht – kas vajab naistearsti või muu eriarsti konsultatsiooni? ... 38
Protsessi etapp – raseduse jälgija kaheteistkümnes vastuvõtt ... 39
Sündmus – algab sünnitus ... 39
Otsuse koht – kas vajab naistearsti või muu eriarsti konsultatsiooni? ... 39
Protsessi etapp – patsient tuleb sünnitama ... 40
Sünnitus ... 41
Protsessi etapp – patsient tuleb sünnitama ... 42
Andmete kogu – kiirabikaart ... 42
Sündmus – patsient pöördub ise ... 42
Sündmus – toob kiirabi ... 42
Protsessi etapp – patsiendi läbivaatus ... 42
Andmete kogu – EMO patsiendikaart ... 42
Otsuse koht – otsus patsiendi edasise liikumise kohta ... 43
Protsessi etapp – kirjutatakse haiglasse ... 43
Andmete kogu – nõusolekuvormid ... 43
Andmete kogu – sünnikaart ... 43
Andmete kogu – sünnituseelne ja sünnituslugu ... 43
Andmete kogu – vastsündinu arengu- ja haiguslugu ... 44
Otsuse koht – kas sünnitusosakond või sünnituseelne osakond? ... 44

Protsessi etapp – sünnituseelne osakond ... 44
Protsessi etapp – patsiendi jälgimine ja ravi ... 44
Protsessi etapp – patsiendi väljakirjutamine ... 45
Sündmus – surm ... 45
Protsessi etapp – sünnitusosakond ... 45
Andmete kogu – neonataalse registri kaart ... 45
Andmete kogu – anesteesia infoleht ... 45
Otsuse koht – kas vaginaalne või operatiivne sünnitus? ... 46
Protsessi etapp – keisrilõige ... 46
Operatiivne sünnitus ... 47
Protsessi etapp – keisrilõige ... 48
Protsessi etapp – plaaniline keisrilõige ... 48
Andmete kogu – saatekiri ... 48
Andmete kogu – anesteesiakaart ... 48
Andmete kogu – nõusolekud ... 48
Andmete kogu – operatsiooni infoleht ... 49
Andmete kogu – operatsiooni protokoll ... 49
Andmete kogu – rasedakaart ... 49
Sündmus – ema ... 49
Sündmus – laps(ed) ... 49
Protsessi etapp – erakorraline keisrilõige ... 49
Protsessi etapp – vaginaalne sünnitus ... 50
Vaginaalne sünnitus ... 51
Protsessi etapp – vaginaalne sünnitus ... 52
Otsuse koht – kas vaginaalne sünnitus kulgeb normaalselt, muutub operatiivseks või instrumentaalseks? ... 52
Protsessi etapp – normaalne vaginaalne sünnitus ... 52
Protsessi etapp – instrumentaalne vaginaalne sünnitus ... 52
Protsessi etapp – keisrilõige ... 53
Operatiivne sünnitus – erakorraline keisrilõige ... 54
Protsessi etapp – erakorraline (sh häda-) keisrilõige ... 55
Otsuse koht – kas kõik lapsed sünnivad keisrilõike teel? ... 55
Sündmus – ema ... 55
Sündmus – laps(ed) ... 55
Andmete kogu – anesteesiakaart ... 55
Andmete kogu – operatsiooni infoleht ... 55
Andmete kogu – operatsiooni protokoll ... 56
Protsessi etapp – keisrilõike teel sündinud laps(ed) ... 56
Protsessi etapp – ema sünnitusjärgne seisund ... 56
Ema sünnitusjärgne seisund ... 57
Protsessi etapp – ema sünnitusjärgne jälgimine ... 58
Otsuse koht – kas emal on sünnitusjärgseid tüsistusi? ... 58
Andmete kogu – vastsündinu arengu-haiguslugu ... 58
Andmete kogu – neonataalse registri kaart ... 58
Andmete kogu – sünnikaart ... 58
Andmete kogu – sünnituseelne ja sünnituslugu ... 58
Protsessi etapp – ema sünnitusjärgne jälgimine ja ravi ... 59
Protsessi etapp – ema väljakirjutamine ... 59
Sündmus – surm ... 59

Sündmus – ema sünnitusjärgne seisund ... 59
Otsuse koht – kas ema on elus, terve või haige? ... 60
Sündmus – surm ... 60
Protsessi etapp – lapse (laste) seisund pärast sündi ... 60
Lapse (laste) seisund pärast sündi ... 61
Andmete kogu – sünniteatis ... 62
Protsessi etapp – lapse elustamine ... 62
Andmete kogu – sünnikaart ... 62
Andmete kogu – vastsündinu sünniaegse elustamise kaart ... 62
Sündmus – surm ... 62
Protsessi etapp – lapse väljakirjutamine ... 62
Andmete kogu – neonataalse registri kaart ... 63
Andmete kogu – vastsündinu arengu- ja haiguslugu ... 63
Protsessi etapp – lapse (laste) väljakirjutamine ... 63
Protsessi etapp – lapse (laste) jälgimine ema juures ... 64
Protsessi etapp – lapse (laste) väljakirjutamine ... 64
Andmete kogu – sünniepikriis ... 64
Sündmus – laps(ed) pärast sündi ... 64
Otsuse koht – kas sündis üks laps? ... 64
Otsuse koht – kas laps on elus? ... 65
Otsuse koht – kas laps(ed) on elus? ... 65
Otsuse koht – kas laps on terve? ... 65
Otsuse koht – kas laps(ed) on terve(d)? ... 65
Sündmus – naistearsti, muu eriarsti (sh perearsti) või ämmaemanda vastuvõtt ... 65
Protsessi etapp – abort ... 66
Abort ... 67
Protsessi etapp – spontaanabort ... 68
Andmete kogu – abordilugu ... 68
Andmete kogu – abordikaart ... 68
Protsessi etapp – legaalne abort ... 68
Otsuse koht – abordi meetod? ... 68
Protsessi etapp – terapeutiline abort ... 68
Protsessi etapp – medikamentoosne abort ... 68
Medikamentoosne abort ... 70
Protsessi etapp – ambulatoorne visiit ... 71
Andmete kogu – infoleht ... 71
Andmete kogu – nõusolekuvormid ... 71
Protsessi etapp – esimene visiit ja patsiendile antakse esimene tablett ... 71
Otsuse koht – kas päevaravi või ambulatoorne vastuvõtt? ... 72
Sündmus – abort ... 72
Sündmus – EMO ... 72
Andmete kogu – abordikaart ... 72
Andmete kogu – abordilugu ... 72
Protsessi etapp – teine visiit ja teine tablett ... 73
Otsuse koht – kas abort toimus? ... 73
Otsuse koht – kas on tüsistusi? ... 73
Otsuse koht – kas on tüsistusi? ... 73
Protsessi etapp – teine visiit ja teine tablett ... 73
Protsessi etapp – patsiendi väljakirjutamine ... 74

Sündmus – kirurgiline abort (abrasioon) ... 74
Protsessi etapp – patsiendi väljakirjutamine ... 74
Protsessi etapp – arsti vastuvõtt kahe nädala pärast ... 74
Sündmus – abrasioon ... 75
Otsuse koht – kas abort on toimunud ja tüsistused puuduvad? ... 75
Protsessi etapp – kirurgiline abort ... 75
Kirurgiline abort ... 76
Protsessi etapp – ambulatoorne visiit ... 77
Andmete kogu – infoleht ... 77
Andmete kogu – nõusolekuvormid ... 77
Otsuse koht – kas patsient mõtleb ümber? ... 77
Protsessi etapp – raviasutusse sisse kirjutamine ... 77
Andmete kogu – abordilugu ... 77
Andmete kogu – abordikaart ... 78
Andmete kogu – saatekiri ... 78
Sündmus – raseduse jälgimine ... 78
Otsuse koht – kas patsient mõtleb ümber? ... 79
Protsessi etapp – patsiendi läbivaatus ... 79
Andmete kogu – anesteesia infoleht ... 79
Otsuse koht – kas patsient mõtleb ümber? ... 79
Otsuse koht – kas arst lubab aborti teha? ... 79
Protsessi etapp – kirurgiline abort ... 80
Andmete kogu – anesteesiakaart ... 80
Otsuse koht – kas abort kulgeb tüsistusteta? ... 80
Protsessi etapp – patsiendi abordijärgne jälgimine ... 80
Otsuse koht – kas on tüsistusi? ... 80
Protsessi etapp – patsiendi väljakirjutamine ... 80
Andmete kogu – saatekiri ... 81
Sündmus – surm ... 81
Sündmus – teine haigla ... 81
Sündmus – teise osakonda ... 82
Protsessi etapp – patsiendi väljakirjutamine ... 82
Sündmus – koju ... 82
Sündmus – abort ... 83
Otsuse koht – abordi liik? ... 83
Osalejad ... 84
Osaleja – arst ... 84
Osaleja – ämmaemand ... 85
Välised osapooled ... 87
Andmete kogu – Rahvastikuregister ... 87
Andmete kogu – TIS ... 87
Koond ... 88
Protsessi etapp - raseduse jälgimine (sh arvele võtmine) ... 89
Protsessi etapp – naistearsti/perearsti/ämmaemanda vastuvõtt (raseduse tuvastamine) ... 89
Andmete kogu – väljunddokumendid ... 89
Otsuse koht – kas patsient sünnitab? ... 90
Protsessi etapp – sünnitus ... 90
Andmetekogu – isikukoodi päring ... 91

Andmete kogu – väljunddokument: statsionaarne epikriis 91
Andmete kogu – väljunddokument: sünniepikriis 91
Andmete kogu – väljunddokument: sünniteatis..... 92
Andmete kogu – kogutavad andmed: rasedakaart..... 94
Andmete kogu – kogutavad andmed: sünnituseelne ja sünnituslugu 101
Andmete kogu – kogutavad andmed: vastsündinu arengu- ja haiguslugu..... 112
Andmete kogu – kogutavad andmed: vastsündinu sünniaegse elustamise kaart .. 126
Andmete kogu – väljunddokument: neonataalse registri kaart..... 129
Andmete kogu – väljunddokument: sünnikaart 135
Protsessi etapp – abort..... 141
Andmete kogu – sisendandmed (kasutatakse vastavalt protsessile)..... 141
Andmete kogu – kogutavad andmed: abordilugu..... 141
Andmete kogu – väljunddokumendid: abordikaart 149
Protsessi etapp – patsiendi (ema ja lapse/laste) väljakirjutamine..... 151
Sündmus – tuleb rase patsient 152

LÕPLIK

Mudeli ülevaade

Käesolev raport on kokkuvõte Eesti Haiglate Liidu projekti „Meditsiinidokumentide haiglasiseste tööprotsesside optimeerimise mudel“ ajal valminud dokumentidest ja nende tekkimise tööprotsessidest tervishoiuasutuses. Raport on kasutamiseks erinevate valdkondade inimestele, kes vajavad informatsiooni raseduse, sünnituse ja abordiga seotud tegevuste kirjapaneku kohta.

Raporti koostanud töörühm:

- eksperdid:
  - Helle Karro (SA Tartu Ülikooli Kliinikum, Naistekliinik, juhataja);
  - Silja Staalfeldt-Rahumägi (AS Ida-Tallinna Keskhaigla, emadusnõuandla, ämmaemandusjuht);
  - Aira Aleksejeva (SA Tartu Ülikooli Kliinikum, Naistekliinik, vanemämmaemand);
  - Heili Varendi (SA Tartu Ülikooli Kliinikum, Lastekliinik, vanemarst-õppejõud);
  - Ülle Kadastik (SA Tartu Ülikooli Kliinikum, Naistekliinik, vanemarst-õppejõud);
  - Kadi Ploom (AS Ida-Tallinna Keskhaigla, sünnitusosakonna juhataja);
  - Karin Kütt (SA Pärnu Haigla, ülemämmaemand);
  - Vivian Arusaar (AS Ida-Tallinna Keskhaigla, naistekliiniku ämmaemandusjuht);
  - Kai Tennisberg (SA Läänemaa Haigla, naistearst);
  - Pille Andresson (AS Ida-Tallinna Keskhaigla, neonatoloogiaosakonna juhataja);
  - Maike Parve (AS Lääne-Tallinna Keskhaigla, naistekliiniku juhataja);
  - Kadri-Liina Vahula (SA Pärnu Haigla, naiste- ja lastekliiniku juhataja);
  - Liis Toome (SA Tallinna Lastehaigla, vastsündinute ja imikute osakonna juhataja);
- analüütikud:
  - Aleksei Latõnin (AS Ida-Tallinna Keskhaigla, analüütik);
  - Pille Kadakas (AS Ida-Tallinna Keskhaigla, grupijuht);
  - Olga Muhhina (AS Ida-Tallinna Keskhaigla, peaanalüütik);
- jurist: Helen Trelin;
- töörühma juht: Kelli Podošvilev (Ida-Tallinna Keskhaigla, kvaliteedijuht).

Raport koosneb kahest osast. Esimeses osas kirjeldatakse dokumentide tekkimise tööprotsesse. Tööprotsesside joonised ei kajasta täielikult patsientide liikumist ja tehtavaid toiminguid ega protsessis osalejaid, sest need sõltuvad tervishoiuasutuse töökorraldusest ja patsiendi tervislikust seisundist. Jooniste koostamisel lähtuti eelkõige sellest, et kajastatud oleks dokumendi loomine, täitmine ja edastamine ning osalejana on näidatud peamine osaleja, kes vastutab ka tegevuste kirjapaneku eest.

Raporti teises osas on kajastatud projekti ajal valminud dokumentide andmestik. Andmestiku loomisel lähtuti praegu kehtivatest õigusaktidest, ravijuhenditest, digitaalsete dokumentide rakendamise kogemusest, töökorralduse muudatustest ja vajadusest võrrelda ravikvaliteediandmeid teiste riikide ja rahvusvaheliste organisatsioonidega. Samuti lähtuti asjaolust, et kõik andmestikus kirjeldatud andmed kogutakse ja edastatakse digitaalselt võimalikult automatiseerituna ning andmed on ristkasutuses erinevate andmekogude vahel. Tervishoiuasutused ei pea vajalikuks ega mõistlikuks ise koguda patsientide sotsiaal-demograafilisi andmeid, mida vajatakse inimeste tervisega seotud analüüsides.

Projekti tööna valmis järgmiste dokumentide andmestik:

1) rasedakaart,
2) sünnituseelne ja sünnituslugu,
3) sünniteatis,
4) vastsündinu arengu- ja haiguslugu,
5) vastsündinu sünniaegse elustamise kaart,
6) abordilugu,
7) sünnikaart,
8) neonataalse registri kaart,
9) abordikaart.

Lisaks valmisid seadusest tulenevate nõusolekute ja nõustamiste vormid, milles on kirjeldatud miinimumandmestik. Vormid võib kasutusele võtta miinimumandmestikuga, kuid neid võib täiendada tervishoiuasutuse poolt vajalikeks peetavate andmetega. Projekti tööna valminud nõusolekute ja nõustamiste vormid pannakse kasutamiseks välja Eesti Haiglate Liidu kodulehele (www.haiglateliit.ee).

Projekti tööna valmisid järgmised nõusolekute ja nõustamiste vormid:

1) raseduse kirurgilisel teel katkestamise nõustamise akt,
2) raseduse medikamentoossel teel katkestamise nõustamise akt,

3) nõusolek kunstlikuks viljastamiseks,
4) steriliseerimise avaldus ja nõustamise akt,
5) patsiendi nõusolek terviseandmete edastamiseks ja selle keelamine,
6) patsiendi nõusolek informatsiooniga ja sellest keeldumine,
7) psühhiaatrilise ravi nõusolek,
8) patsiendi nõusolek anesteesiaga ja info selle kohta,
9) patoanatoomilise lahangu nõusolek.

LÕPLIK

Mõisted ja ettepanekud

Rasedakaart

Rasedakaart on tervishoiuteenuse osutamist tõendav dokument, mille vormistab raseduse kulgu jälgiv tervishoiutöötaja alates rasedusega arvelevõtmise päevast. Rasedakaart vormistatakse tervishoiuteenuse osutaja valitud vormi kohaselt („Tervishoiuteenuse osutamise dokumenteerimise ning nende dokumentide säilitamise tingimused ja kord“, sotsiaalministri määrus nr 56, 18.09.2008).

Ettepanek: kehtestada uus rasedakaardi andmestik. Rasedakaardi andmestiku kehtestamine tuua Eesti Perinatoloogia Seltsi pädevusse. Eesti Perinatoloogia Selts teeb andmestiku muutmisel ja kehtestamisel koostööd Eesti Naistearstide Seltsi ja Eesti Ämmaemandate Ühinguga ning vajadusel teiste erialade seltsidega. Muudatuse rakendumiseks on vaja muuta sotsiaalministri määrust nr 56, 18.09.2008 „Tervishoiuteenuse osutamise dokumenteerimise ning nende dokumentide säilitamise tingimused ja kord“.

Rasedakaardi andmestiku loomisel lähtus töörühm digitaalse andmeedastuse võimalusest ja näeb ette, et tulevikus on kaardilt võimalik andmeid kanda digitaalsesse sünnituseelsesse ja sünnituslukku, vastsündinu arengu- ja haiguslukku, sünnikaarti ja abordikaarti, samuti koostada saatekirju jm dokumente. Töörühma ettepanek on raseda ja lapse isa sotsiaal-demograafiliste andmete kogumiseks kasutada vastavaid andmeid sisaldavate andmekogude ristkasutust. Parema ülevaate saamiseks raseduse jälgimise protsessist ja rasedakaardi täitmise tööprotsessist soovitame lugeda ka Eesti Naistearstide Seltsi koostatud raseduse jälgimise juhendit. Kuna nii raseduse jälgimise juhendis kui rasedakaardi andmetes on viited raseduse trimestritele, siis on need kujutatud ka käesoleva raporti joonistel.

Rasedapass

Rasedapass on naise käes olev ja tema raseduse kulgu kajastav dokument, mille vormistab raseduse kulgu jälgiv tervishoiutöötaja alates rasedusega arvelevõtmise päevast. Rasedapass vormistatakse tervishoiuteenuse osutaja valitud vormi kohaselt. Ettepaneku mõiste „rasedapass“ kasutuselevõtuks tegi Eesti meditsiiniterminoloogia komisjon 2011. a kevadel. Praegu on kasutuses mõisted „raseda vahetuskaart“, raseda raamat“. Rasedapassi andmestik ei ole õigusaktiga kehtestatud.

Ettepanek: kehtestada naise käes olevale ja tema raseduse kulgu kajastavale dokumendile uus

nimetus „rasedapass“. Rasedapassi andmestiku kehtestamine jätta Eesti Perinatoloogia Seltsi pädevusse. Eesti Perinatoloogia Selts teeb andmestiku muutmisel ja kehtestamisel koostööd Eesti Naistearstide Seltsi ja Eesti Ämmaemandate Ühinguga ning vajadusel teiste erialade seltsidega.

Sünnituseelne ja sünnituslugu

Sünnituseelne ja sünnituslugu on raseduse ja sünnitusega seotud haigla- või päevaravi osutamist tõendav dokument, mille vormistab tervishoiutöötaja. Sünnituseelne ja sünnituslugu vormistatakse tervishoiuteenuse osutaja valitud vormi kohaselt. Täna üle-eestilises kasutuses oleva sünnituseelse osakonna haigusloo ja sünnitusloo andmestiku on väljatöötanud Eesti Naistearstide Selts. Nende lugude andmestik ei ole õigusaktiga kehtestatud.

Ettepanek: sünnituseelse ja sünnitusloo andmestiku kehtestamine ja muutmine jätta Eesti Perinatoloogia Seltsi pädevusse. Eesti Perinatoloogia Selts teeb andmestiku muutmisel ja kehtestamisel koostööd Eesti Naistearstide Seltsi ja Eesti Ämmaemandate Ühinguga ning vajadusel teiste erialade seltsidega.

Praegu on tervishoiuasutustes kasutuses kaks erinevat lugu: sünnituseelse osakonna haiguslugu ja sünnituslugu. Arvestades, et enamik lugudes kirjeldatud andmetest kattub, otsustas töörühm lood kokku liita. Andmevälju täidetakse vastavalt nende tekkimisele. Andmestiku kirjeldamisel lähtuti dokumentide omavahelisest seotusest, st rasedakaardi, sünnituseelse ja sünnitusloo, vastsündinu arengu- ja haigusloo, sünnikaardi, abordikaardi ja neonataalse registri kaardi samasisulised andmeväljad on läbivalt samanimelised ja kasutatavad loendid on ühtlustatud. Sarnaselt kõikide teiste dokumentidega eeldatakse, et sünnituseelne ja sünnituslugu on tulevikus digitaalne ja andmed on ühelt dokumendilt teisele üle kantavad. Sünnituseelse ja sünnitusloo andmestiku kirjeldamisel on lähtutud projekti eesmärgist kirjeldada ainult vahetult valdkonnaga seotud dokumente. Seetõttu ei ole kirjeldatud intensiivravi-, anesteesia- operatsiooni ega õendusloo dokumente jms, mis on küll sünnituseelse ja sünnitusloo lahutamatud osad, kuid ei ole antud projekti raames kirjeldatavad. Seega peab sünnituseelse ja sünnitusloo kasutuselevõtul arvestama vajadusega standardida eelpool nimetatud ja muud loo lahutamatuks osaks peetavad dokumendid.

Sünniteatis

Sünniteatis on andmete rahvastikuregistrisse kandmise alusdokument. Sünniteatis koostatakse kõikide vastsündinute, sh surnultsündinute ja leidlaste kohta. Tervishoiuasutuses või teel tervishoiuasutusse sündinud vastsündinute, sh surnultsündinute sünniteatise koostab

tervishoiutöötaja. Sünniteatise andmestiku kehtestab regionaalminister määrusega. Praegu kehtivates õigusaktides kasutatakse mõistet „meditsiiniline sünnitõend“, kuigi meditsiinilise sünnitõendi andmestik ega vorm ei ole õigusaktidega kehtestatud. Rahvastikuregistrisse kandmiseks vajalikud andmed on kirjeldatud järgmistes õigusaktides: „Isikukoodide moodustamise, väljajagamise ja andmise kord“, regionaalministri määrus nr 4, 07.01.2005; „Rahvastikuregistrisse kandmiseks üleantavate andmete loetelu andmeandjate kaupa“, regionaalministri määrus nr 3, 07.01.2005; „Perekonnaseisukannete tegemise ning väljatrüki edastamise ja säilitamise kord“, regionaalministri määrus nr 9, 22.06.2010; rahvastikuregistri seadus, vastu võetud 31.05.2000.

Ettepanek: tuginedes siseministeeriumi ja sotsiaalministeeriumi ettepanekule korrastada sünni registreerimisega seotud dokumendid, teeb töörühm ettepaneku võtta „meditsiinilise sünnitõendi“ asemel kasutusele nimetus „sünniteatis„ ja kehtestada selle andmestik. Muudatuse rakendumiseks on vaja muuta regionaalministri eelnimetatud määruseid ja rahvastikuregistri seadust.

Töörühm teeb ettepaneku ennistada surnult sündide registreerimise õiguslik regulatsioon, mis kehtis enne 1. juulit 2010. a. Juhul, kui see pole enam tagasipööratav, tuleb leida alternatiivne lahendus, et lahendada surnult sündinud vastsündinutele analoogse koodi andmine.

Surnult sündinud vastsündinute identifitseerimiseks on isikukoodi vaja järgmistel põhjustel:

- sünniregistri, surmapõhjuste registri ja rahvastikustatistika korrektseks pidamiseks ja analüüsiks;
- andmekogude ristkasutuseks.

Vastsündinu arengu- ja haiguslugu

Vastsündinu arengu- ja haiguslugu on vastsündinu sünnijärgset tervislikku seisundit ja arengut ning haiglaravi osutamist kajastav dokument, mille vormistab tervishoiutöötaja vastsündinu sünnil. Vastsündinu arengu- ja haiguslugu vormistatakse tervishoiuteenuse osutaja valitud vormi kohaselt. Vastsündinu arengu- ja haiguslugu on neonataalse registri kaardi loomise alusdokument. Täna üle-eestiliselt kasutatava vastsündinu arengu- ja haigusloo andmestik on välja töötatud Eesti Perinatoloogia Seltsi ja Eesti Lastearstide Seltsi poolt. Selle loo andmestike ei ole õigusaktiga kehtestatud.

Ettepanek: jätta vastsündinu arengu- ja haigusloo andmestiku kehtestamine ja muutmine Eesti Perinatoloogia Seltsi pädevusse. Eesti Perinatoloogia Selts teeb koostööd Eesti Lastearstide

Seltsi ja vajadusel teiste erialade seltsidega.

Vastsündinu arengu- ja haigusloo andmestiku kirjeldamisel on lisaks sissejuhatuses toodule arvestatud ka sünniepikriisi andmetega. Sünniepikriisi andmestik on standarditud (vt www.e-tervis.ee; Digitaalse terviseloo projekti raames meditsiiniterminite andmesõnastiku koostamine andmekoosseisu ja meditsiinidokumentide kontekstis).

Vastsündinu arengu- ja haigusloo andmestiku täpsustamisel lähtuti sünnituseelse ja sünnitusloo andmestiku kirjeldamise põhimõttest ehk dokumentide omavahelisest seotusest, st rasedakaardi, sünnituseelse ja sünnitusloo, vastsündinu arengu- ja haigusloo, sünnikaardi, abordikaardi ja neonataalse registri kaardi samasisulised andmeväljad on läbivalt samanimelised ja kasutatavad loendid on ühtlustatud. Sarnaselt kõikide teiste dokumentidega eeldatakse, et vastsündinu arengu- ja haiguslugu on tulevikus digitaalne ja andmed on ühelt dokumendilt teisele üle kantavad. Vastsündinu arengu- ja haigusloo andmestiku kirjeldamisel on lähtutud projekti eesmärgist kirjeldada ainult vahetult valdkonnaga seotud dokumente. Seetõttu ei ole kirjeldatud intensiivravi-, anesteesia- operatsiooni ega õendusloo dokumente jms, mis on küll vastsündinu arengu- ja haigusloo lahutamatud osad, kuid ei ole kirjeldatavad antud projekti raames. Seega peab selle loo kasutuselevõtul arvestama vajadusega standardida eelpool nimetatud ja muud loo lahutamatuks osaks peetavad dokumendid. Vastsündinu arengu- ja haiguslugu sisaldab lisaks vastsündinu enda andmetele tema ema ja isa andmeid, seetõttu võib andmestikust ülevaate saamine võrreldes teiste dokumentidega olla keerulisem.

Vastsündinu sünniaegse elustamise kaart

Vastsündinu sünniaegse elustamise kaart on tervishoiuteenuse osutamist tõendav dokument, mis täidetakse kõikide vahetult sünnitusjärget elustamist vajanud vastsündinute kohta. Vastsündinu sünniaegse elustamise kaardi vormistab tervishoiutöötaja. Vastsündinu sünniaegse elustamise kaart vormistatakse tervishoiuteenuse osutaja valitud vormi kohaselt ja säilitatakse vastsündinu arengu- ja haigusloo koosseisus. Selle dokumendi andmestik on loodud vastsündinu elustamise juhise alusel. Juhis on kättesaadav Eesti Perinatoloogia Seltsi kodulehel www.perinat.ee. Vastsündinu sünniaegse elustamise kaart on uus dokument, seega ei ole selle andmestik ega vormi õigusaktiga kehtestatud.

Ettepanek: vastsündinu sünniaegse elustamise kaardi andmestiku kehtestamine ja muutmine jätta Eesti Perinatoloogia Seltsi pädevusse. Eesti Perinatoloogia Selts teeb vajadusel koostööd teiste erialade seltsidega.

Abordilugu

Abordilugu on tervishoiuteenuse osutamist tõendav dokument, mis vormistatakse kõikide abordilõppega juhtumite kohta. Abordiloo vormistab tervishoiutöötaja. Abordilugu vormistatakse tervishoiuteenuse osutaja valitud vormi kohaselt. Abordilugu on abordikaardi loomise alusdokument. Abordilugu on uus dokument, seega ei ole selle andmestik ega vorm õigusaktiga kehtestatud.

Abordiloo andmestik loodi seoses vajadusega terviklikult kajastada ühe abordiga seotud toiminguid ja patsiendi tervislikku seisundit. Sõltuvalt abordi liigist, meetodist ja patsiendi seisundist võib sama abordiga seotud andmeid tekkida erinevates raviliikides (ambulatoorne, päevaravi, haiglaravi). Praegu kehtiva dokumenteerimise reeglistiku alusel kirjeldatakse igas etapis toimuv tegevus eraldi ja terviklikku ülevaadet ei teki. Arvestades, et tulevikus on dokumendid digitaalsed ja nende andmestikke on võimalik tervikuks siduda, on projekti töörühma ettepanek kehtestada uus andmestik abordiloona. Projekti töörühma liikmed on teadlikud, et tegemist on uue lähenemisega, mis võib tekitada mitmeid küsimusi. Seetõttu on projekti töörühma liikmed seisukohal, et abordilõppega juhtumite kirjapanek abordiloona vajab enne lõplikku kehtestamist pilootprojekti läbiviimist.

Ettepanek: abordilõppega juhtumite abordiloona kirjapanekuks tuleb läbi viia pilootprojekt. Eduka pilootprojekti korral kehtestada abordiloo andmestik. Abordiloo andmestiku kehtestamine ja muutmine jätta Eesti Naistearstide Seltsi pädevusse. Eesti Naistearstide Selts teeb koostööd teiste erialade seltsidega. Muudatuse rakendamiseks on vaja muuta sotsiaalministri määrust nr 43, 02.06.1999 „Raseduskatkestusandmekogu asutamine“ ja raseduse katkestamise ja steriliseerimise seadust, vastu võetud 25.11.1998.

Sünnikaart

Sünnikaart on andmete meditsiinilisse sünniregistrisse kandmise alusdokument. Sünnikaart täidetakse kõikide elusalt ja surnult sündinud vastsündinute kohta. Rasedakaart, sünnituseelne ja sünnituslugu ning vastsündinu arengu- ja haiguslugu on sünnikaardi loomise alusdokumendid. Sünnikaardi täitmise üldpõhimõtteid ei muudeta.

Neonataalse registri kaart

Neonataalse registri kaart on andmete sünniregistrisse või neonataalsesse registrisse kandmise alusdokument. Neonataalse registri kaart täidetakse lisaks sünnikaardile lapse esimese haiglaravi

lõppedes või 44 + 0 postmenstruaalvanuses. Neonataalse registri kaart täidetakse lisaks sünniregistrikaardile lapse haigusseisundite ja toimingute puhul. Vastsündinu arengu- ja haiguslugu on neonataalse registri kaardi alusdokumendiks.

Neonataalne register ega neonataalse registri kaart ei ole praegu õigusaktiga kehtestatud, kuid vajadus selle loomiseks on olemas.

Ettepanek: töörühm teeb ettepaneku kehtestada sünnikaardi uus andmestik ja täiendada sünniregistrit neonataalse registri kaardi andmetega. Alternatiivne ettepanek on luua neonataalne register iseseisva registrina. Iseseisev register võib asuda ka tervishoiuteenuse osutaja juures (näiteks sarnaselt müokardiinfarkti registriga). Kaardivormid ning kogumisele ja töötlemisele kuuluva andmestiku kehtestab sotsiaalminister määrusega.

Sünnikaardi andmestikku kaasajastati, et paremini registri eesmärk. Üleminekuga andmete digitaalsele kogumisele ja esitamisele on võimalik neid koguda täpsemalt, seetõttu nähakse ette andmete kogumist senisest detailsemalt. Kaasajastatud andmestiku abil saab täpsemini analüüsida ja võrrelda teiste riikide andmetega raseduse ja sünnitusega ning vastsündinute tervisega seotud näitajaid. Sünnikaardi andmestiku loomisel kasutati ka Soome vastava registri andmeid (Syntymärekisteri, Syntyneiden lasten rekisteri, www.thl.fi).

Neonataalse registri kaardi andmete sidumine sünniregistriga võimaldaks senisest põhjalikumalt, pikaajalisemalt ja üleriigiliselt hinnata enneaegsete laste tervislikku seisundit, plaanida jätkutegevusi ja võtta vastu vajalikke ennetavaid meetmeid enneaegsete vastsündinute terviseriskide maandamiseks.

Seda ettepanekut toetab asjaolu, et perinataalabi kvaliteedi hindamiseks on vajalikud ka kõik sünnikaardiga kogutavad andmed.

Neonataalse registri kaardi andmestiku loomisel võeti aluseks Euroopa mitmete riikide poolt kasutatava EuroNeoNeti, samuti Rootsi ja Soome vastava registri andmed (Syntyneiden lasten rekisteri www.thl.fi). Lisaks on arvestatud Eestis Tallinna Lastehaiglas, Ida-Tallinna Keskhaiglas ja Tartu Ülikooli Kliinikumis 2007–2008. a läbiviidud pilootprojekti „Vastsündinute tervise andmekogu“ tulemusi. Pilootprojekti tulemused on avaldatud järgmistes artiklites.

- Toome L, Varendi H, Andresson P, Ilmoja M-L, Kallas E, Maipuu L, Saik P, Kool P, Ormisson A. Väga enneaegsete vastsündinute ravitulem Eestis. – Eesti Arst 2009, 88 (lisa 4), lk 12–20.

- Varendi H, Toome L, Andresson P, Ilmoja M-L, Kallas E, Maipuu L, Saik P, Ringmets I, Ormisson A. Vastsündinute haigestumus ja suremus Eestis 2007–2008. – Eesti Arst 2010, 89 (12), lk 790–799.

Registri eesmärk: registrit peetakse elus- ja surnultsündide, perinataalse haigestumuse ja suremuse epidemioloogiliseks uurimistööks, rasedusaegse ja sünnitusjärgse tervishoiuteenuse ning sündimusstatistika korraldamiseks (meditsiinilise sünniregistri põhimäärus § 3, 26.05.2011 nr 68).

Registri pidamise eesmärk on kõikide Eesti territooriumil toimunud sündide (nii elus- kui surnultsündide) registreerimine ning vastsündinu ja tema vanemate, raseduse ja sünnituse kohta käivate andmete töötlemine Sotsiaalministeeriumile rahvatervise seaduse ja teiste õigusaktidega pandud ülesannete täitmiseks („Meditsiinilise sünniandmekogu asutamine ja pidamise kord“ § 2, 16.03.2001 nr 34).

Abordikaart

Abordikaart/ raseduskatkestusandmekogu registreerimiskaart on dokument, mis täidetakse iga raseduse katkemise või katkestamise korral (s.h emakaväline rasedus). Täna kehtiva määruse alusel ei koguta raseduskatkestuskandmekogusse emakavälise raseduse andmeid ega isikustatud andmeid („Raseduskatkestusandmekogu asutamine“, sotsiaalministri määrus nr 43, 02.06.1999; raseduse katkestamise ja steriliseerimise seadus, vastu võetud 25.11.1998).

Ettepanek: sotsiaalministri määrusega kehtestada uus abordikaardi andmestik ja ennistada andmete isikustatud kujul kogumine raseduskatkestusandmekogusse. Andmete kogumine isikustatud kujul on vajalik selleks, et pikaajaliselt analüüsida reproduktiivtervisega seotud näitajaid. Andmekogusse kogutavad andmed raseduse katkemise kohta (nt iseeneslik katkemine, emakaväline rasedus) on oluline informatsioon, mille sidumisel teiste tervisenäitajatega saab teha analüüse ja võtta kasutusele vajalikud ennetavad meetmed. Isikustamata andmekoguga selliseid analüüse teha ei saa. Juhul, kui raseduskatkestusandmekogu jääb isikustamata kujule, tuleb arvestada, et tervishoiuasutused peavad koguma kõik andmestikus toodud andmed, sest sellisel juhul ei toimi registrite ristkasutus.

Kaardivormi ning kogumisele ja töötlemisele kuuluva andmestiku kehtestab sotsiaalminister.

Muud dokumendid

Raporti joonistel kajastuvad dokumendid, mille andmestiku koostamine ei olnud töörühma ülesanne. Alljärgnevalt on toodud nende dokumentide mõisted. (vt www.e-tervis.ee, Digitaalse terviseloo projekti raames meditsiiniterminite andmesõnastiku koostamine andmekoosseisu ja meditsiinidokumentide kontekstis).

Epikriis on kokkuvõte patsiendi haigusjuhtumist, milles kajastatakse selle haigusjuhtumi dünaamika, lähtudes arsti käsutuses olevast sellekohasest teabest.

- Epikriisi liigid
  - **Haigusloo epikriis** (statsionaarne epikriis) koostatakse statsionaarse haigusjuhtumi lõppemisel iga haiglaravil viibiva patsiendi kohta.
  - **Sünniepikriis** on kokkuvõte vastsündinu arengu- ja haigusloost, milles kajastuvad ema raseduse ja sünnituse kulg, vastsündinu terviseseisundi andmed ja vastsündinuperioodi arengudünaamika. Sünniepikriis vormistatakse iga vastsündinu kohta.
  - **Ambulatoorne epikriis** koostatakse iga ambulatoorse haigusjuhtumi kohta selle lõppemisel.
  - **Päevaravi epikriis** koostatakse iga päevaravijuhtumi kohta selle lõppemisel.

EMO patsiendikaart on erakorralise arstiabi andmist kajastav dokument, mis vormistatakse iga erakorralise meditsiini osakonnas või erakorralise vastuvõtu kabinetis ravil viibiva patsiendi kohta.

Saatekiri on ambulatoorse, päevaravi või statsionaarse tervishoiuteenuse osutamisel vormistatav dokument, mis on aluseks patsiendi suunamisele uuringule, protseduurile, operatsioonile, analüüsile, teise tervishoiutöötaja või muu spetsialisti konsultatsioonile või visiidile, päeva- või statsionaarsele ravile.

Sünd

Joonisel „Raseduse tuvastamine“ on üldiselt kujutatud käesolevas projektis käsitletavaid protsesse: raseduse tuvastamine ja jälgimine, sünnitus ning abort. Täpsemalt on kajastatud raseduse tuvastamise protsessi ja selle ajal tekkivaid dokumente.

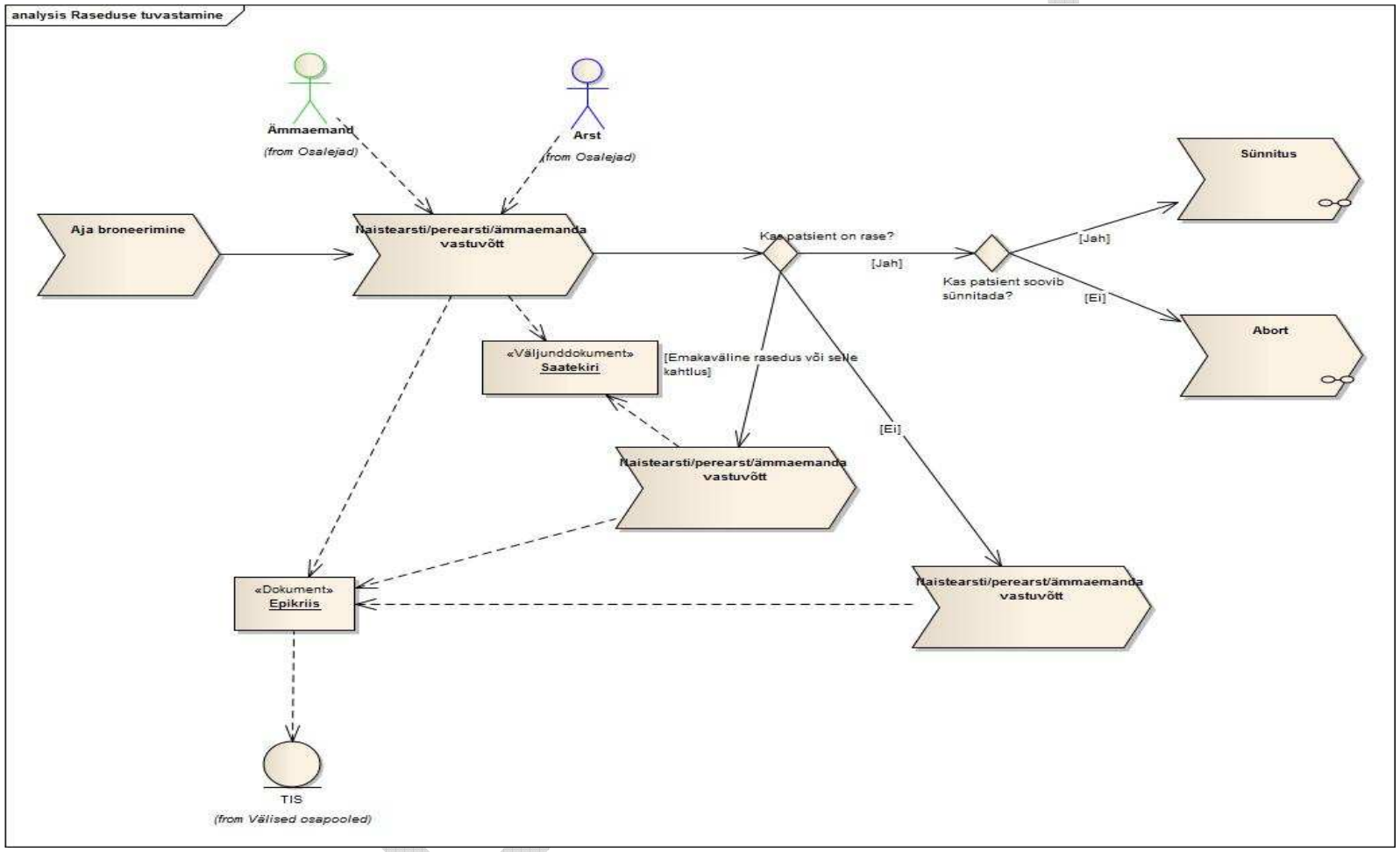

Joonis 1. *Raseduse tuvastamine*

Protsessi etapp – aja broneerimine

Seosed

Seos	Algus	Lõpp	Selgitus
Käsuvoog Allikas → eesmärk	Aja broneerimine	Naistearsti/perearsti/ämmaemanda vastuvõtt	

Protsessi etapp – naistearsti/perearsti/ämmaemanda vastuvõtt

Seosed

Seos	Algus	Lõpp	Selgitus
Käsuvoog Allikas → eesmärk	Aja broneerimine	Naistearsti/perearsti/ämmaemanda vastuvõtt	
Käsuvoog Allikas → eesmärk	Naistearsti/perearsti/ämmaemanda vastuvõtt	Kas patsient on rase?	
Sõltuvus Allikas → eesmärk	Ämmaemand	Naistearsti/perearsti/ämmaemanda vastuvõtt	
Sõltuvus Allikas → eesmärk	Naistearsti/perearsti/ämmaemanda vastuvõtt	Epikriis	
Sõltuvus Allikas → eesmärk	Arst	Naistearsti/perearsti/ämmaemanda vastuvõtt	
Sõltuvus Allikas → eesmärk	Naistearsti/perearsti/ämmaemanda vastuvõtt	Saatekiri	

Andmete kogu – epikriis

Seosed

Seos	Algus	Lõpp	Selgitus
Sõltuvus Allikas → eesmärk	Sünnituseelne ja sünnituslugu	Epikriis	
Sõltuvus Allikas → eesmärk	Naistearsti/perearsti/ämmaemanda vastuvõtt	Epikriis	
Sõltuvus Allikas → eesmärk	Naistearsti/perearsti/ämmaemanda vastuvõtt	Epikriis	
Sõltuvus Allikas → eesmärk	Epikriis	TIS	
Sõltuvus Allikas → eesmärk	Arsti vastuvõtt kahe nädala pärast	Epikriis	
Sõltuvus Allikas → eesmärk	Abordilugu	Epikriis	
Sõltuvus Allikas → eesmärk	Abordilugu	Epikriis	
Sõltuvus Allikas → eesmärk	Patsiendi väljakirjutamine	Epikriis	
Sõltuvus Allikas → eesmärk	Naistearsti või muu eriarsti vastuvõtt	Epikriis	
Sõltuvus Allikas → eesmärk	Sünnituseelne ja sünnituslugu	Epikriis	
Sõltuvus Allikas → eesmärk	Naistearsti/perearsti/ämmaemanda vastuvõtt	Epikriis	

Andmete kogu – saatekiri

Seosed

Seos	Algus	Lõpp	Selgitus
Sõltuvus Allikas → eesmärk	Saatekiri	Patsient suunatakse ravile	
Sõltuvus Allikas → eesmärk	Naistearsti/perearsti/ämmaemanda vastuvõtt	Saatekiri	

LÕPLIK

Sõltuvus Allikas → eesmärk	Naistearsti/perearsti/ämmaemanda vastuvõtt	Saatekiri	
Sõltuvus Allikas → eesmärk	Naistearsti või muu eriarsti vastuvõtt	Saatekiri	
Sõltuvus Allikas → eesmärk	Arsti vastuvõtt kahe nädala pärast	Saatekiri	

Ühenduskoht – kas patsient on rase?

Seosed

Seos	Algus	Lõpp	Selgitus
Käsuvoog Allikas → eesmärk	Naistearsti/perearsti/ämmaemanda vastuvõtt	Kas patsient on rase?	
Käsuvoog Allikas → eesmärk	Kas patsient on rase?	Naistearsti/perearsti/ämmaemanda vastuvõtt	
Käsuvoog Allikas → eesmärk	Kas patsient on rase?	Naistearsti/perearsti/ämmaemanda vastuvõtt	
Käsuvoog Allikas → eesmärk	Kas patsient on rase?	Kas patsient soovib sünnitada?	

Otsuse koht – kas patsient soovib sünnitada?

Seosed

Seos	Algus	Lõpp	Selgitus
Käsuvoog Allikas → eesmärk	Kas patsient soovib sünnitada?	Sünnitus	
Käsuvoog Allikas → eesmärk	Kas patsient soovib sünnitada?	Abort	
Käsuvoog Allikas → eesmärk	Kas patsient on rase?	Kas patsient soovib sünnitada?	

Protsessi etapp – naistearsti/perearsti/ämmaemanda vastuvõtt

Seosed

Seos	Algus	Lõpp	Selgitus
Käsuvoog Allikas → eesmärk	Kas patsient on rase?	Naistearsti/perearsti/ämmaemanda vastuvõtt	
Sõltuvus Allikas → eesmärk	Naistearsti/perearsti/ämmaemanda vastuvõtt	Epikriis	

Protsessi etapp – naistearsti/perearsti/ämmaemanda vastuvõtt

Seosed

Seos	Algus	Lõpp	Selgitus
Käsuvoog Allikas → eesmärk	Kas patsient on rase?	Naistearsti/perearsti/ämmaemanda vastuvõtt	
Sõltuvus Allikas → eesmärk	Naistearsti/perearsti/ämmaemanda vastuvõtt	Epikriis	
Sõltuvus Allikas → eesmärk	Naistearsti/perearsti/ämmaemanda vastuvõtt	Saatekiri	

Protsessi etapp – sünnitus

Seosed

Seos	Algus	Lõpp	Selgitus
Käsuvoog Allikas → eesmärk	Kas patsient soovib sünnitada?	Sünnitus	

LÕPLIK

Raseduse jälgimine

Joonisel „Raseduse jälgimine“ on ülevaatlikult kujutatud raseduse jälgimise protsessi ja detailsemalt ühe visiidi ajal kasutusel olevad ja tekkivad dokumendid. Samuti on kujutatud võimalikud järgnevad protsessid, lähtudes käesoleva projekti ulatusest.

Parema ülevaate saamiseks raseduse jälgimise protsessist ja sellest tuleneva rasedakaardi täitmise tööprotsessist soovitame lugeda ka Eesti Naistearstide Seltsi poolt koostatud raseduse jälgimise juhendit. Kuna nii raseduse jälgimise juhendis kui rasedakaardi andmetes on viited raseduse trimestritele, siis on need kujutatud ka käesoleva raporti joonistel.

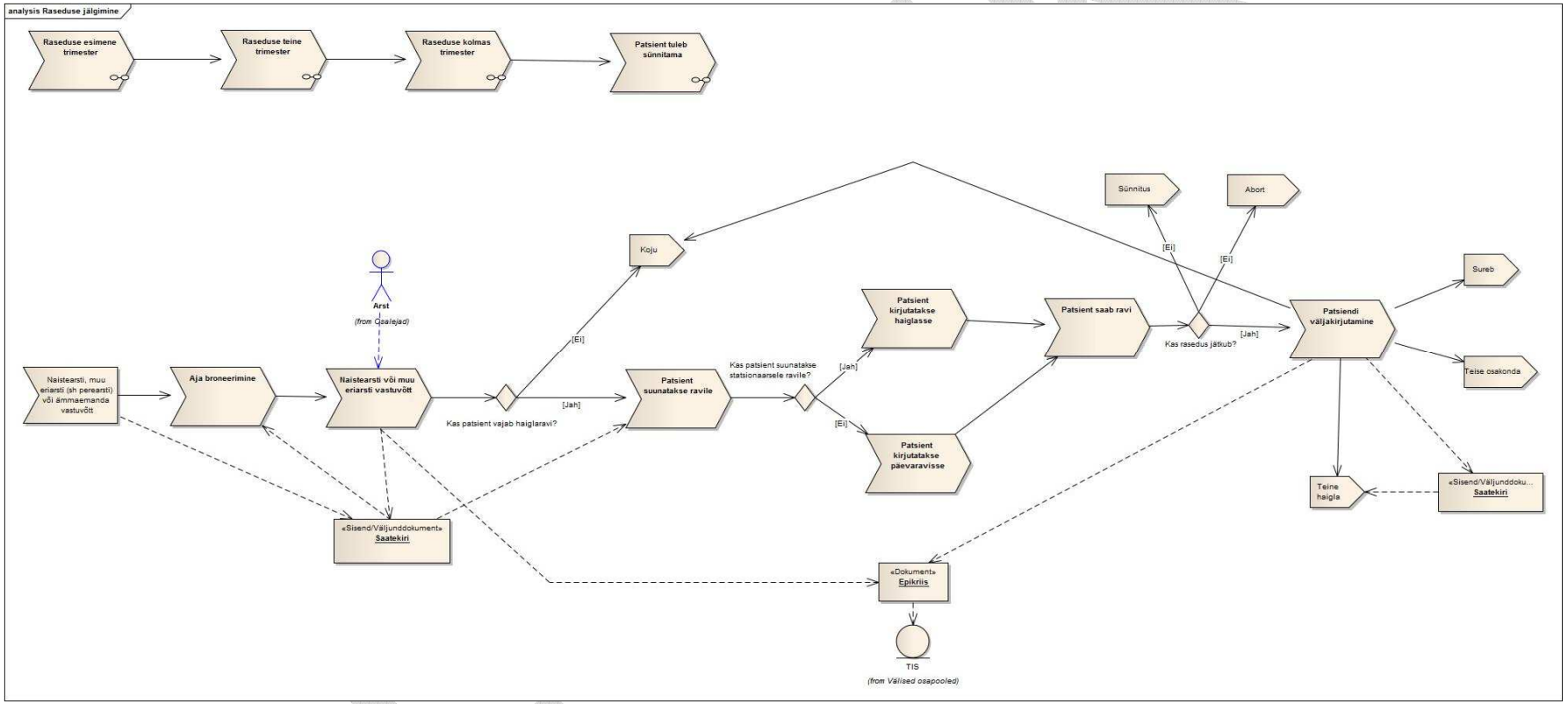

Joonis 2. *Raseduse jälgimine*

Protsessi etapp – aja broneerimine

Seosed

Seos	Algus	Lõpp	Selgitus
Käsuvoog Allikas → eesmärk	Aja broneerimine	Naistearsti või muu eriarsti vastuvõtt	
Käsuvoog Allikas → eesmärk	Naistearsti, muu eriarsti (st perearsti) või ämmaemanda vastuvõtt	Aja broneerimine	
Sõltuvus Allikas → eesmärk	Saatekiri	Aja broneerimine	

Protsessi etapp – naistearsti või muu eriarsti vastuvõtt

Seosed

Seos	Algus	Lõpp	Selgitus
Käsuvoog Allikas → eesmärk	Naistearsti või muu eriarsti vastuvõtt	Kas patsient vajab haiglaravi?	
Käsuvoog Allikas → eesmärk	Aja broneerimine	Naistearsti või muu eriarsti vastuvõtt	
Sõltuvus Allikas → eesmärk	Naistearsti või muu eriarsti vastuvõtt	Saatekiri	
Sõltuvus Allikas → eesmärk	Arst	Naistearsti või muu eriarsti vastuvõtt	
Sõltuvus Allikas → eesmärk	Naistearsti või muu eriarsti vastuvõtt	Epikriis	
Sõltuvus Allikas → eesmärk	Naistearsti või muu eriarsti vastuvõtt	Saatekiri	

Otsuse koht – kas patsient vajab haiglaravi?

Seosed

Seos	Algus	Lõpp	Selgitus
Käsuvoog Allikas → eesmärk	Kas patsient vajab haiglaravi?	Patsient suunatakse ravile	
Käsuvoog Allikas → eesmärk	Kas patsient vajab haiglaravi?	Koju	
Käsuvoog Allikas → eesmärk	Naistearsti või muu eriarsti vastuvõtt	Kas patsient vajab haiglaravi?	

Protsessi etapp – patsient suunatakse ravile

Seosed

Seos	Algus	Lõpp	Selgitus
Käsuvoog Allikas → eesmärk	Patsient suunatakse ravile	Kas patsient suunatakse statsionaarsele ravile?	
Käsuvoog Allikas → eesmärk	Kas patsient vajab haiglaravi?	Patsient suunatakse ravile	
Sõltuvus Allikas → eesmärk	Saatekiri	Patsient suunatakse ravile	
Sõltuvus Allikas → eesmärk	Saatekiri	Patsient suunatakse ravile	

Otsuse koht – kas patsient suunatakse statsionaarsele ravile?

Seosed

Seos	Algus	Lõpp	Selgitus
Käsuvoog Allikas → eesmärk	Kas patsient suunatakse statsionaarsele ravile?	Patsient kirjutatakse päevaravisse	

LÕPLIK

Käsuvoog Allikas → eesmärk	Kas patsient suunatakse statsionaarsele ravile?	Patsient kirjutatakse haiglasse	
Käsuvoog Allikas → eesmärk	Patsient suunatakse ravile	Kas patsient suunatakse statsionaarsele ravile?	

Protsessi etapp – patsient kirjutatakse haiglasse

Seosed

Seos	Algus	Lõpp	Selgitus
Käsuvoog Allikas → eesmärk	Kas patsient suunatakse statsionaarsele ravile?	Patsient kirjutatakse haiglasse	
Käsuvoog Allikas → eesmärk	Patsient kirjutatakse haiglasse	Patsient saab ravi	

Protsessi etapp – patsient kirjutatakse päevaravisse

Seosed

Seos	Algus	Lõpp	Selgitus
Käsuvoog Allikas → eesmärk	Kas patsient suunatakse statsionaarsele ravile?	Patsient kirjutatakse päevaravisse	
Käsuvoog Allikas → eesmärk	Patsient kirjutatakse päevaravisse	Patsient saab ravi	

Protsessi etapp – patsient saab ravi

Seosed

Seos	Algus	Lõpp	Selgitus
Käsuvoog Allikas → eesmärk	Patsient kirjutatakse päevaravisse	Patsient saab ravi	
Käsuvoog Allikas → eesmärk	Patsient saab ravi	Kas rasedus jätkub?	
Käsuvoog Allikas → eesmärk	Patsient kirjutatakse haiglasse	Patsient saab ravi	

Sündmus – abort

Seosed

Seos	Algus	Lõpp	Selgitus
Käsuvoog Allikas → eesmärk	Kas rasedus jätkub?	Abort	

Sündmus – sünnitus

Seosed

Seos	Algus	Lõpp	Selgitus
Käsuvoog Allikas → eesmärk	Kas rasedus jätkub?	Sünnitus	

Otsuse koht – kas rasedus jätkub?

Seosed

Seos	Algus	Lõpp	Selgitus
Käsuvoog Allikas → eesmärk	Patsient saab ravi	Kas rasedus jätkub?	
Käsuvoog Allikas → eesmärk	Kas rasedus jätkub?	Sünnitus	
Käsuvoog Allikas → eesmärk	Kas rasedus jätkub?	Patsiendi väljakirjutamine	
Käsuvoog Allikas → eesmärk	Kas rasedus jätkub?	Abort	

LÕPLIK

Protsessi etapp – patsiendi väljakirjutamine

Seosed

Seos	Algus	Lõpp	Selgitus
Käsuvoog Allikas → eesmärk	Patsiendi väljakirjutamine	Teise osakonda	
Käsuvoog Allikas → eesmärk	Patsiendi väljakirjutamine	Koju	
Käsuvoog Allikas → eesmärk	Patsiendi väljakirjutamine	Sureb	
Käsuvoog Allikas → eesmärk	Kas rasedus jätkub?	Patsiendi väljakirjutamine	
Käsuvoog Allikas → eesmärk	Patsiendi väljakirjutamine	Teine haigla	
Sõltuvus Allikas → eesmärk	Patsiendi väljakirjutamine	Saatekiri	
Sõltuvus Allikas → eesmärk	Patsiendi väljakirjutamine	Epikriis	

Sündmus – sureb

Seosed

Seos	Algus	Lõpp	Selgitus
Käsuvoog Allikas → eesmärk	Patsiendi väljakirjutamine	Sureb	

Protsessi etapp – raseduse esimene trimester

Seosed

Seos	Algus	Lõpp	Selgitus
Käsuvoog Allikas → eesmärk	Raseduse esimene trimester	Raseduse teine trimester	
Sõltuvus Allikas → eesmärk	Raseduse esimene trimester	Rasedakaart	
Sõltuvus Allikas → eesmärk	Raseduse esimene trimester	Rasedapass	

LÕPLIK

Raseduse jälgimise esimene trimester

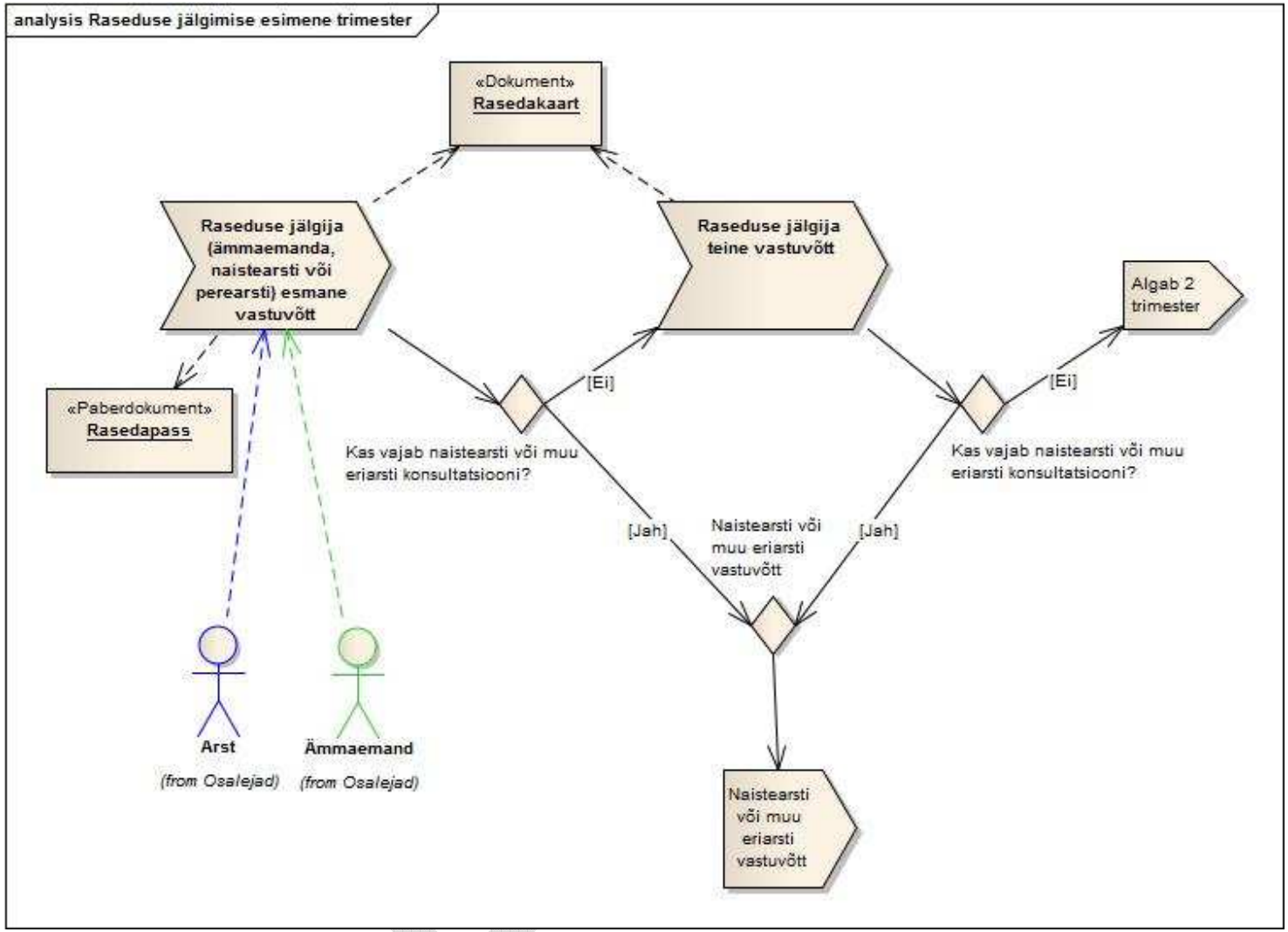

Joonis 3. *Raseduse jälgimise esimene trimester*

Protsessi etapp – raseduse jälgija (ämmaemanda, naistearsti või perearsti) esmane vastuvõtt

Seosed

Seos	Algus	Lõpp	Selgitus
Käsuvoog Allikas → eesmärk	Raseduse jälgija (ämmaemanda, naistearsti või perearsti) esmane vastuvõtt	Kas vajab naistearsti või muu eriarsti konsultatsiooni?	
Sõltuvus Allikas → eesmärk	Raseduse jälgija (ämmaemanda, naistearsti või perearsti) esmane vastuvõtt	Rasedakaart	
Sõltuvus Allikas → eesmärk	Ämmaemand	Raseduse jälgija (ämmaemanda, naistearsti või perearsti) esmane vastuvõtt	
Sõltuvus Allikas → eesmärk	Raseduse jälgija (ämmaemanda, naistearsti või perearsti) esmane vastuvõtt	Rasedapass	
Sõltuvus Allikas → eesmärk	Arst	Raseduse jälgija (ämmaemanda, naistearsti või perearsti) esmane vastuvõtt	

Andmete kogu – rasedakaart

Seosed

Seos	Algus	Lõpp	Selgitus
Sõltuvus Allikas → eesmärk	Raseduse jälgija teine vastuvõtt	Rasedakaart	
Sõltuvus Allikas → eesmärk	Raseduse jälgija (ämmaemanda, naistearsti või perearsti) esmane vastuvõtt	Rasedakaart	
Sõltuvus Allikas → eesmärk	Raseduse esimene trimester	Rasedakaart	

Andmete kogu – rasedapass

Rasedapass on naise käes olev ja tema raseduse kulgu kajastav dokument, mille vormistab raseduse kulgu jälgiv tervishoiutöötaja alates rasedusega arvelevõtmise päevast. Rasedapass vormistatakse tervishoiuteenuse osutaja valitud vormi kohaselt. Ettepaneku mõiste „rasedapass“ kasutuselevõtuks tegi Eesti meditsiiniterminoloogia komisjon 2011. a kevadel. Praegu on kasutuses mõisted „raseda vahetuskaart“, raseda raamat“. Rasedapassi andmestik ei ole õigusaktiga kehtestatud.

Seosed

Seos	Algus	Lõpp	Selgitus
Sõltuvus Allikas → eesmärk	Raseduse esimene trimester	Rasedapass	
Sõltuvus	Raseduse jälgija	Rasedapass	

AVALIK

Allikas → eesmärk	(ämmaemanda, naistearsti või perearsti) esmane vastuvõtt		

Sündmus – naistearsti või muu eriarsti vastuvõtt

Seosed

Seos	Algus	Lõpp	Selgitus
Käsuvoog Allikas → eesmärk	Naistearsti või muu eriarsti vastuvõtt	Naistearsti või muu eriarsti vastuvõtt	

Otsuse koht – kas vajab naistearsti või muu eriarsti konsultatsiooni?

Seosed

Seos	Algus	Lõpp	Selgitus
Käsuvoog Allikas → eesmärk	Kas vajab naistearsti või muu eriarsti konsultatsiooni?	Naistearsti või muu eriarsti vastuvõtt	
Käsuvoog Allikas → eesmärk	Raseduse jälgija (ämmaemanda, naistearsti või perearsti) esmane vastuvõtt	Kas vajab naistearsti või muu eriarsti konsultatsiooni?	
Käsuvoog Allikas → eesmärk	Kas vajab naistearsti või muu eriarsti konsultatsiooni?	Raseduse jälgija teine vastuvõtt	

Ühenduskoht – naistearsti või muu eriarsti vastuvõtt

Seosed

Seos	Algus	Lõpp	Selgitus
Käsuvoog Allikas → eesmärk	Kas vajab naistearsti või muu eriarsti konsultatsiooni?	Naistearsti või muu eriarsti vastuvõtt	
Käsuvoog Allikas → eesmärk	Kas vajab naistearsti või muu eriarsti konsultatsiooni?	Naistearsti või muu eriarsti vastuvõtt	
Käsuvoog Allikas → eesmärk	Naistearsti või muu eriarsti vastuvõtt	Naistearsti või muu eriarsti vastuvõtt	

Protsessi etapp – raseduse jälgija teine vastuvõtt

Seosed

Seos	Algus	Lõpp	Selgitus
Käsuvoog Allikas → eesmärk	Raseduse jälgija teine vastuvõtt	Kas vajab naistearsti või muu eriarsti konsultatsiooni?	
Käsuvoog Allikas → eesmärk	Kas vajab naistearsti või muu eriarsti konsultatsiooni?	Raseduse jälgija teine vastuvõtt	
Sõltuvus Allikas → eesmärk	Raseduse jälgija teine vastuvõtt	Rasedakaart	

Sündmus – algab 2. trimester

Seosed

Seos	Algus	Lõpp	Selgitus
Käsuvoog Allikas → eesmärk	Kas vajab naistearsti või muu eriarsti konsultatsiooni?	Algab 2. trimester	

LÕPLIK

Otsuse koht – kas vajab naistearsti või muu eriarsti konsultatsiooni?

Seosed

Seos	Algus	Lõpp	Selgitus
Käsuvoog Allikas → eesmärk	Kas vajab naistearsti või muu eriarsti konsultatsiooni?	Algab 2. trimester	
Käsuvoog Allikas → eesmärk	Kas vajab naistearsti või muu eriarsti konsultatsiooni?	Naistearsti või muu eriarsti vastuvõtt	
Käsuvoog Allikas → eesmärk	Raseduse jälgija teine vastuvõtt	Kas vajab naistearsti või muu eriarsti konsultatsiooni?	

Protsessi etapp – raseduse teine trimester

Seosed

Seos	Algus	Lõpp	Selgitus
Käsuvoog Allikas → eesmärk	Raseduse esimene trimester	Raseduse teine trimester	
Käsuvoog Allikas → eesmärk	Raseduse teine trimester	Raseduse kolmas trimester	

LÕPLIK

Raseduse jälgimise teine trimester

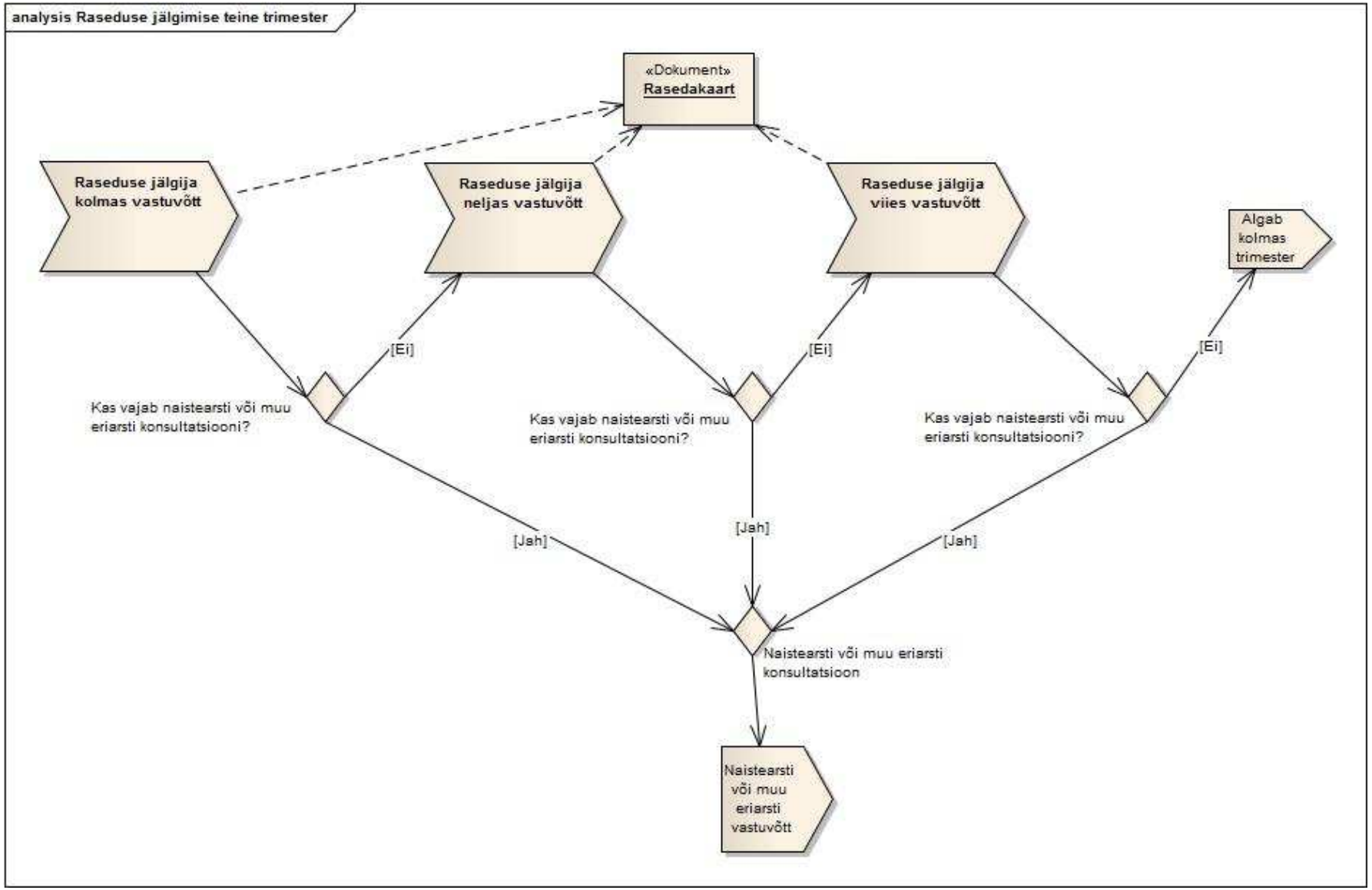

Joonis 4. *Raseduse jälgimise teine trimester*

Protsessi etapp – raseduse jälgija kolmas vastuvõtt

Seosed

Seos	Algus	Lõpp	Selgitus
Käsuvoog Allikas → eesmärk	Raseduse jälgija kolmas vastuvõtt	Kas vajab naistearsti või muu eriarsti konsultatsiooni?	
Sõltuvus Allikas → eesmärk	Raseduse jälgija kolmas vastuvõtt	Rasedakaart	

Otsuse koht – kas vajab naistearsti või muu eriarsti konsultatsiooni?

Seosed

Seos	Algus	Lõpp	Selgitus
Käsuvoog Allikas → eesmärk	Kas vajab naistearsti või muu eriarsti konsultatsiooni?	Naistearsti või muu eriarsti konsultatsioon	
Käsuvoog Allikas → eesmärk	Raseduse jälgija kolmas vastuvõtt	Kas vajab naistearsti või muu eriarsti konsultatsiooni?	
Käsuvoog Allikas → eesmärk	Kas vajab naistearsti või muu eriarsti konsultatsiooni?	Raseduse jälgija neljas vastuvõtt	
Sõltuvus Allikas → eesmärk	Ämmaemand	Kas vajab naistearsti või muu eriarsti konsultatsiooni?	
Sõltuvus Allikas → eesmärk	Arst	Kas vajab naistearsti või muu eriarsti konsultatsiooni?	

Sündmus – naistearsti või muu eriarsti vastuvõtt

Seosed

Seos	Algus	Lõpp	Selgitus
Käsuvoog Allikas → eesmärk	Naistearsti või muu eriarsti konsultatsioon	Naistearsti või muu eriarsti vastuvõtt	

Ühenduskoht – naistearsti või muu eriarsti konsultatsioon

Seosed

Seos	Algus	Lõpp	Selgitus
Käsuvoog Allikas → eesmärk	Kas vajab naistearsti või muu eriarsti konsultatsiooni?	Naistearsti või muu eriarsti konsultatsioon	
Käsuvoog Allikas → eesmärk	Kas vajab naistearsti või muu eriarsti konsultatsiooni?	Naistearsti või muu eriarsti konsultatsioon	
Käsuvoog Allikas → eesmärk	Kas vajab naistearsti või muu eriarsti konsultatsiooni?	Naistearsti või muu eriarsti konsultatsioon	
Käsuvoog Allikas → eesmärk	Naistearsti või muu eriarsti konsultatsioon	Naistearsti või muu eriarsti vastuvõtt	

Andmete kogu – rasedakaart

Seosed

Seos	Algus	Lõpp	Selgitus
Sõltuvus Allikas → eesmärk	Raseduse jälgija kolmas vastuvõtt	Rasedakaart	

LÕPLIK

Sõltuvus Allikas → eesmärk	Arst	Rasedakaart	
Sõltuvus Allikas → eesmärk	Ämmaemand	Rasedakaart	
Sõltuvus Allikas → eesmärk	Raseduse jälgija neljas vastuvõtt	Rasedakaart	
Sõltuvus Allikas → eesmärk	Raseduse jälgija viies vastuvõtt	Rasedakaart	

Protsessi etapp – raseduse jälgija neljas vastuvõtt

Seosed

Seos	Algus	Lõpp	Selgitus
Käsuvoog Allikas → eesmärk	Raseduse jälgija neljas vastuvõtt	Kas vajab naistearsti või muu eriarsti konsultatsiooni?	
Käsuvoog Allikas → eesmärk	Kas vajab naistearsti või muu eriarsti konsultatsiooni?	Raseduse jälgija neljas vastuvõtt	
Sõltuvus Allikas → eesmärk	Raseduse jälgija neljas vastuvõtt	Rasedakaart	

Otsuse koht – kas vajab naistearsti või muu eriarsti konsultatsiooni?

Seosed

Seos	Algus	Lõpp	Selgitus
Käsuvoog Allikas → eesmärk	Kas vajab naistearsti või muu eriarsti konsultatsiooni?	Naistearsti või muu eriarsti konsultatsioon	
Käsuvoog Allikas → eesmärk	Raseduse jälgija neljas vastuvõtt	Kas vajab naistearsti või muu eriarsti konsultatsiooni?	
Käsuvoog Allikas → eesmärk	Kas vajab naistearsti või muu eriarsti konsultatsiooni?	Raseduse jälgija viies vastuvõtt	
Sõltuvus Allikas → eesmärk	Arst	Kas vajab naistearsti või muu eriarsti konsultatsiooni?	
Sõltuvus Allikas → eesmärk	Ämmaemand	Kas vajab naistearsti või muu eriarsti konsultatsiooni?	

Protsessi etapp – raseduse jälgija viies vastuvõtt

Seosed

Seos	Algus	Lõpp	Selgitus
Sõltuvus Allikas → eesmärk	Raseduse jälgija viies vastuvõtt	Rasedakaart	
Käsuvoog Allikas → eesmärk	Raseduse jälgija viies vastuvõtt	Kas vajab naistearsti või muu eriarsti konsultatsiooni?	
Käsuvoog Allikas → eesmärk	Kas vajab naistearsti või muu eriarsti konsultatsiooni?	Raseduse jälgija viies vastuvõtt	

Otsuse koht – kas vajab naistearsti või muu eriarsti konsultatsiooni?

Seosed

Seos	Algus	Lõpp	Selgitus
Käsuvoog	Kas vajab naistearsti	Naistearsti või muu	

LÕPLIK

Allikas → eesmärk	või muu eriarsti konsultatsiooni?	eriarsti konsultatsioon	
Käsuvoog Allikas → eesmärk	Kas vajab naistearsti või muu eriarsti konsultatsiooni?	Algab kolmas trimester	
Sõltuvus Allikas → eesmärk	Ämmaemand	Kas vajab naistearsti või muu eriarsti konsultatsiooni?	
Sõltuvus Allikas → eesmärk	Arst	Kas vajab naistearsti või muu eriarsti konsultatsiooni?	
Käsuvoog Allikas → eesmärk	Raseduse jälgija viies vastuvõtt	Kas vajab naistearsti või muu eriarsti konsultatsiooni?	

Sündmus – algab kolmas trimester

Seosed

Seos	Algus	Lõpp	Selgitus
Käsuvoog Allikas → eesmärk	Kas vajab naistearsti või muu eriarsti konsultatsiooni?	Algab kolmas trimester	

Protsessi etapp – raseduse kolmas trimester

Seosed

Seos	Algus	Lõpp	Selgitus
Käsuvoog Allikas → eesmärk	Raseduse kolmas trimester	Patsient tuleb sünnitama	
Käsuvoog Allikas → eesmärk	Raseduse teine trimester	Raseduse kolmas trimester	

LÕPLIK

Raseduse jälgimise kolmas trimester

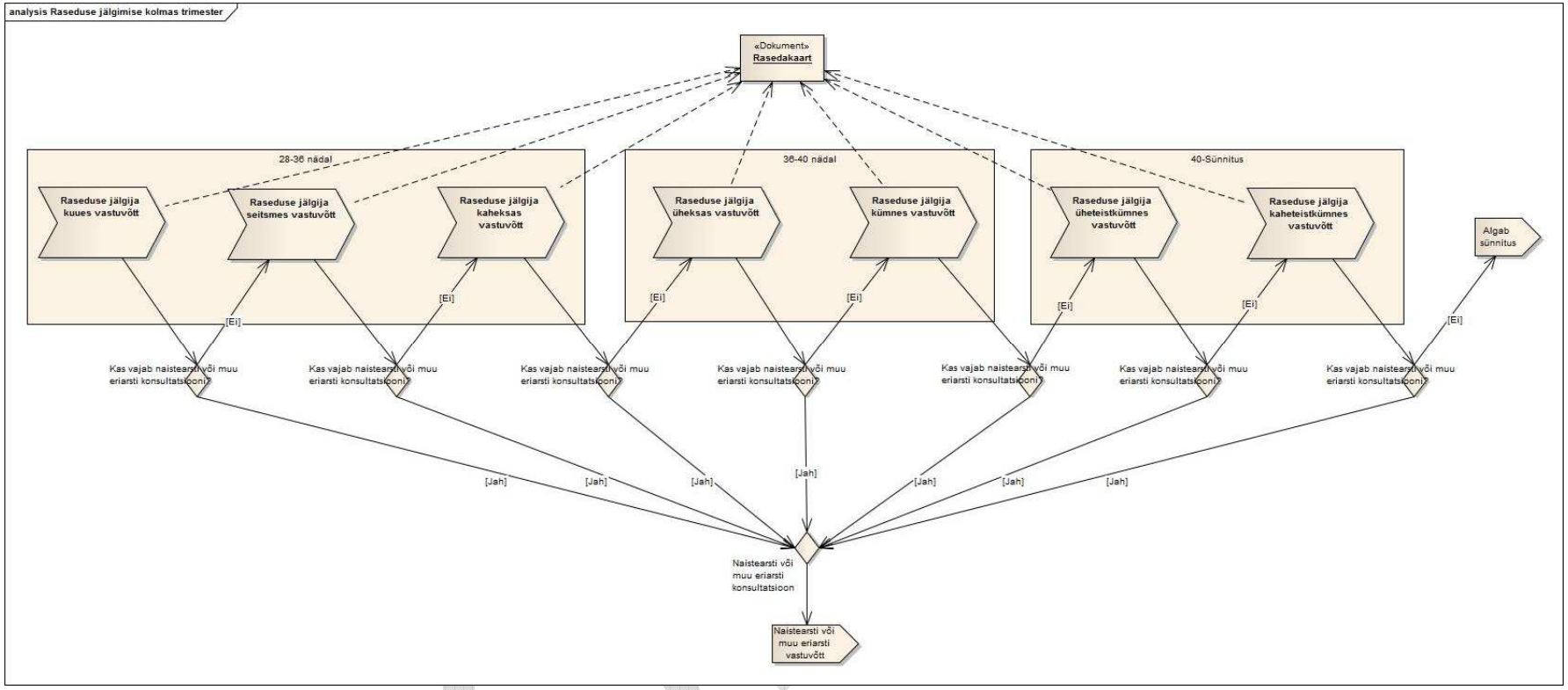

Joonis 5. *Raseduse jälgimise kolmas trimester*

Protsessi etapp – raseduse jälgija kuues vastuvõtt

Seosed

Seos	Algus	Lõpp	Selgitus
Käsuvoog Allikas → eesmärk	Raseduse jälgija kuues vastuvõtt	Kas vajab naistearsti või muu eriarsti konsultatsiooni?	
Sõltuvus Allikas → eesmärk	Raseduse jälgija kuues vastuvõtt	Rasedakaart	

Andmete kogu – rasedakaart

Seosed

Seos	Algus	Lõpp	Selgitus
Sõltuvus Allikas → eesmärk	Raseduse jälgija kümnes vastuvõtt	Rasedakaart	
Sõltuvus Allikas → eesmärk	Raseduse jälgija kuues vastuvõtt	Rasedakaart	
Sõltuvus Allikas → eesmärk	Raseduse jälgija üheteistkümnes vastuvõtt	Rasedakaart	
Sõltuvus Allikas → eesmärk	Arst	Rasedakaart	
Sõltuvus Allikas → eesmärk	Raseduse jälgija seitsmes vastuvõtt	Rasedakaart	
Sõltuvus Allikas → eesmärk	Raseduse jälgija üheksas vastuvõtt	Rasedakaart	
Sõltuvus Allikas → eesmärk	Ämmaemand	Rasedakaart	
Sõltuvus Allikas → eesmärk	Raseduse jälgija kaheteistkümnes vastuvõtt	Rasedakaart	
Sõltuvus Allikas → eesmärk	Raseduse jälgija kaheksas vastuvõtt	Rasedakaart	

Sündmus – naistearsti või muu eriarsti vastuvõtt

Seosed

Seos	Algus	Lõpp	Selgitus
Käsuvoog Allikas → eesmärk	Naistearsti või muu eriarsti konsultatsioon	Naistearsti või muu eriarsti vastuvõtt	

Otsuse koht – kas vajab naistearsti või muu eriarsti konsultatsiooni?

Seosed

Seos	Algus	Lõpp	Selgitus
Käsuvoog Allikas → eesmärk	Raseduse jälgija kuues vastuvõtt	Kas vajab naistearsti või muu eriarsti konsultatsiooni?	
Käsuvoog Allikas → eesmärk	Kas vajab naistearsti või muu eriarsti konsultatsiooni?	Raseduse jälgija seitsmes vastuvõtt	
Käsuvoog Allikas → eesmärk	Kas vajab naistearsti või muu eriarsti konsultatsiooni?	Naistearsti või muu eriarsti konsultatsioon	
Sõltuvus Allikas → eesmärk	Ämmaemand	Kas vajab naistearsti või muu eriarsti konsultatsiooni?	
Sõltuvus	Arst	Kas vajab naistearsti	

LÕPLIK

Allikas → eesmärk		või muu eriarsti konsultatsiooni?	

Ühenduskoht – naistearsti või muu eriarsti konsultatsioon

Seosed

Seos	Algus	Lõpp	Selgitus
Käsuvoog Allikas → eesmärk	Kas vajab naistearsti või muu eriarsti konsultatsiooni?	Naistearsti või muu eriarsti konsultatsioon	
Käsuvoog Allikas → eesmärk	Kas vajab naistearsti või muu eriarsti konsultatsiooni?	Naistearsti või muu eriarsti konsultatsioon	
Käsuvoog Allikas → eesmärk	Naistearsti või muu eriarsti konsultatsioon	Naistearsti või muu eriarsti vastuvõtt	
Käsuvoog Allikas → eesmärk	Kas vajab naistearsti või muu eriarsti konsultatsiooni?	Naistearsti või muu eriarsti konsultatsioon	
Käsuvoog Allikas → eesmärk	Kas vajab naistearsti või muu eriarsti konsultatsiooni?	Naistearsti või muu eriarsti konsultatsioon	
Käsuvoog Allikas → eesmärk	Kas vajab naistearsti või muu eriarsti konsultatsiooni?	Naistearsti või muu eriarsti konsultatsioon	
Käsuvoog Allikas → eesmärk	Kas vajab naistearsti või muu eriarsti konsultatsiooni?	Naistearsti või muu eriarsti konsultatsioon	
Käsuvoog Allikas → eesmärk	Kas vajab naistearsti või muu eriarsti konsultatsiooni?	Naistearsti või muu eriarsti konsultatsioon	

Protsessi etapp – raseduse jälgija seitsmes vastuvõtt

Seosed

Seos	Algus	Lõpp	Selgitus
Käsuvoog Allikas → eesmärk	Raseduse jälgija seitsmes vastuvõtt	Kas vajab naistearsti või muu eriarsti konsultatsiooni?	
Käsuvoog Allikas → eesmärk	Kas vajab naistearsti või muu eriarsti konsultatsiooni?	Raseduse jälgija seitsmes vastuvõtt	
Sõltuvus Allikas → eesmärk	Raseduse jälgija seitsmes vastuvõtt	Rasedakaart	

Otsuse koht – kas vajab naistearsti või muu eriarsti konsultatsiooni?

Seosed

Seos	Algus	Lõpp	Selgitus
Käsuvoog Allikas → eesmärk	Raseduse jälgija seitsmes vastuvõtt	Kas vajab naistearsti või muu eriarsti konsultatsiooni?	
Käsuvoog Allikas → eesmärk	Kas vajab naistearsti või muu eriarsti konsultatsiooni?	Naistearsti või muu eriarsti konsultatsioon	
Käsuvoog Allikas → eesmärk	Kas vajab naistearsti või muu eriarsti konsultatsiooni?	Raseduse jälgija kaheksas vastuvõtt	
Sõltuvus Allikas → eesmärk	Ämmaemand	Kas vajab naistearsti või muu eriarsti	

AVALIK

		konsultatsiooni?	
Sõltuvus Allikas → eesmärk	Arst	Kas vajab naistearsti või muu eriarsti konsultatsiooni?	

Protsessi etapp – raseduse jälgija kaheksas vastuvõtt

Seosed

Seos	Algus	Lõpp	Selgitus
Käsuvoog Allikas → eesmärk	Raseduse jälgija kaheksas vastuvõtt	Kas vajab naistearsti või muu eriarsti konsultatsiooni?	
Käsuvoog Allikas → eesmärk	Kas vajab naistearsti või muu eriarsti konsultatsiooni?	Raseduse jälgija kaheksas vastuvõtt	
Sõltuvus Allikas → eesmärk	Raseduse jälgija kaheksas vastuvõtt	Rasedakaart	

Otsuse koht – kas vajab naistearsti või muu eriarsti konsultatsiooni?

Seosed

Seos	Algus	Lõpp	Selgitus
Käsuvoog Allikas → eesmärk	Raseduse jälgija kaheksas vastuvõtt	Kas vajab naistearsti või muu eriarsti konsultatsiooni?	
Käsuvoog Allikas → eesmärk	Kas vajab naistearsti või muu eriarsti konsultatsiooni?	Naistearsti või muu eriarsti konsultatsioon	
Käsuvoog Allikas → eesmärk	Kas vajab naistearsti või muu eriarsti konsultatsiooni?	Raseduse jälgija üheksas vastuvõtt	
Sõltuvus Allikas → eesmärk	Arst	Kas vajab naistearsti või muu eriarsti konsultatsiooni?	
Sõltuvus Allikas → eesmärk	Ämmaemand	Kas vajab naistearsti või muu eriarsti konsultatsiooni?	

Protsessi etapp – raseduse jälgija üheksas vastuvõtt

Seosed

Seos	Algus	Lõpp	Selgitus
Käsuvoog Allikas → eesmärk	Raseduse jälgija üheksas vastuvõtt	Kas vajab naistearsti või muu eriarsti konsultatsiooni?	
Käsuvoog Allikas → eesmärk	Kas vajab naistearsti või muu eriarsti konsultatsiooni?	Raseduse jälgija üheksas vastuvõtt	
Sõltuvus Allikas → eesmärk	Raseduse jälgija üheksas vastuvõtt	Rasedakaart	

Otsuse koht – kas vajab naistearsti või muu eriarsti konsultatsiooni?

Seosed

Seos	Algus	Lõpp	Selgitus
Käsuvoog Allikas → eesmärk	Kas vajab naistearsti või muu eriarsti konsultatsiooni?	Raseduse jälgija kümnes vastuvõtt	
Käsuvoog Allikas → eesmärk	Kas vajab naistearsti või muu eriarsti	Naistearsti või muu eriarsti konsultatsioon	

LÕPLIK

	konsultatsiooni?		
Käsuvoog Allikas → eesmärk	Raseduse jälgija üheksas vastuvõtt	Kas vajab naistearsti või muu eriarsti konsultatsiooni?	
Sõltuvus Allikas → eesmärk	Arst	Kas vajab naistearsti või muu eriarsti konsultatsiooni?	
Sõltuvus Allikas → eesmärk	Ämmaemand	Kas vajab naistearsti või muu eriarsti konsultatsiooni?	

Protsessi etapp – raseduse jälgija kümnes vastuvõtt

Seosed

Seos	Algus	Lõpp	Selgitus
Käsuvoog Allikas → eesmärk	Kas vajab naistearsti või muu eriarsti konsultatsiooni?	Raseduse jälgija kümnes vastuvõtt	
Käsuvoog Allikas → eesmärk	Raseduse jälgija kümnes vastuvõtt	Kas vajab naistearsti või muu eriarsti konsultatsiooni?	
Sõltuvus Allikas → eesmärk	Raseduse jälgija kümnes vastuvõtt	Rasedakaart	

Otsuse koht – kas vajab naistearsti või muu eriarsti konsultatsiooni?

Seosed

Seos	Algus	Lõpp	Selgitus
Käsuvoog Allikas → eesmärk	Kas vajab naistearsti või muu eriarsti konsultatsiooni?	Raseduse jälgija üheteistkümnes vastuvõtt	
Käsuvoog Allikas → eesmärk	Raseduse jälgija kümnes vastuvõtt	Kas vajab naistearsti või muu eriarsti konsultatsiooni?	
Käsuvoog Allikas → eesmärk	Kas vajab naistearsti või muu eriarsti konsultatsiooni?	Naistearsti või muu eriarsti konsultatsioon	
Sõltuvus Allikas → eesmärk	Ämmaemand	Kas vajab naistearsti või muu eriarsti konsultatsiooni?	
Sõltuvus Allikas → eesmärk	Arst	Kas vajab naistearsti või muu eriarsti konsultatsiooni?	

Protsessi etapp – raseduse jälgija üheteistkümnes vastuvõtt

Seosed

Seos	Algus	Lõpp	Selgitus
Käsuvoog Allikas → eesmärk	Kas vajab naistearsti või muu eriarsti konsultatsiooni?	Raseduse jälgija üheteistkümnes vastuvõtt	
Käsuvoog Allikas → eesmärk	Raseduse jälgija üheteistkümnes vastuvõtt	Kas vajab naistearsti või muu eriarsti konsultatsiooni?	
Sõltuvus Allikas → eesmärk	Raseduse jälgija üheteistkümnes vastuvõtt	Rasedakaart	

Otsuse koht – kas vajab naistearsti või muu eriarsti konsultatsiooni?

LÕPLIK

Seosed

Seos	Algus	Lõpp	Selgitus
Käsuvoog Allikas → eesmärk	Kas vajab naistearsti või muu eriarsti konsultatsiooni?	Naistearsti või muu eriarsti konsultatsioon	
Käsuvoog Allikas → eesmärk	Raseduse jälgija üheteistkümnes vastuvõtt	Kas vajab naistearsti või muu eriarsti konsultatsiooni?	
Käsuvoog Allikas → eesmärk	Kas vajab naistearsti või muu eriarsti konsultatsiooni?	Raseduse jälgija kaheteistkümnes vastuvõtt	
Sõltuvus Allikas → eesmärk	Ämmaemand	Kas vajab naistearsti või muu eriarsti konsultatsiooni?	
Sõltuvus Allikas → eesmärk	Arst	Kas vajab naistearsti või muu eriarsti konsultatsiooni?	

Protsessi etapp – raseduse jälgija kaheteistkümnes vastuvõtt

Seosed

Seos	Algus	Lõpp	Selgitus
Käsuvoog Allikas → eesmärk	Kas vajab naistearsti või muu eriarsti konsultatsiooni?	Raseduse jälgija kaheteistkümnes vastuvõtt	
Sõltuvus Allikas → eesmärk	Raseduse jälgija kaheteistkümnes vastuvõtt	Rasedakaart	
Käsuvoog Allikas → eesmärk	Raseduse jälgija kaheteistkümnes vastuvõtt	Kas vajab naistearsti või muu eriarsti konsultatsiooni?	

Sündmus – algab sünnitus

Seosed

Seos	Algus	Lõpp	Selgitus
Käsuvoog Allikas → eesmärk	Kas vajab naistearsti või muu eriarsti konsultatsiooni?	Algab sünnitus	

Otsuse koht – kas vajab naistearsti või muu eriarsti konsultatsiooni?

Seosed

Seos	Algus	Lõpp	Selgitus
Sõltuvus Allikas → eesmärk	Ämmaemand	Kas vajab naistearsti või muu eriarsti konsultatsiooni?	
Sõltuvus Allikas → eesmärk	Arst	Kas vajab naistearsti või muu eriarsti konsultatsiooni?	
Käsuvoog Allikas → eesmärk	Kas vajab naistearsti või muu eriarsti konsultatsiooni?	Algab sünnitus	
Käsuvoog Allikas → eesmärk	Kas vajab naistearsti või muu eriarsti konsultatsiooni?	Naistearsti või muu eriarsti konsultatsioon	
Käsuvoog Allikas → eesmärk	Raseduse jälgija kaheteistkümnes vastuvõtt	Kas vajab naistearsti või muu eriarsti konsultatsiooni?	

LÕPLIK

Protsessi etapp – patsient tuleb sünnitama

Seosed

Seos	Algus	Lõpp	Selgitus
Käsuvoog Allikas → eesmärk	Raseduse kolmas trimester	Patsient tuleb sünnitama	

LÕPLIK

Sünnitus

Joonisel „Sünnitus“ on kujutatud erinevaid võimalikke sünnitusega seotud protsesse ja nende ajal täidetavaid dokumente.

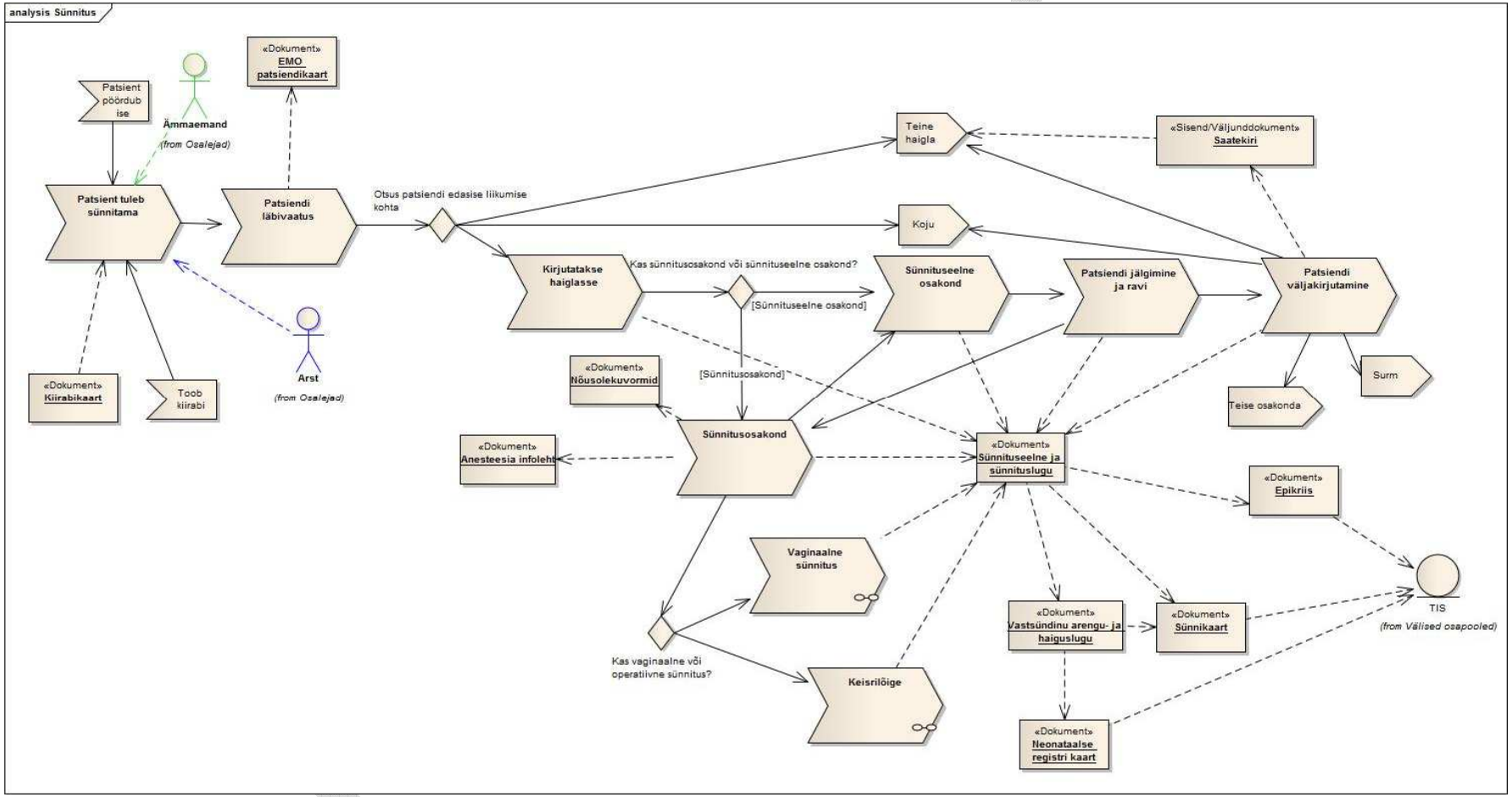

Joonis 6. *Sünnitus*

Protsessi etapp – patsient tuleb sünnitama

Seosed

Seos	Algus	Lõpp	Selgitus
Käsuvoog Allikas → eesmärk	Toob kiirabi	Patsient tuleb sünnitama	
Käsuvoog Allikas → eesmärk	Patsient pöördub ise	Patsient tuleb sünnitama	
Käsuvoog Allikas → eesmärk	Patsient tuleb sünnitama	Patsiendi läbivaatus	
Sõltuvus Allikas → eesmärk	Kiirabikaart	Patsient tuleb sünnitama	
Sõltuvus Allikas → eesmärk	Arst	Patsient tuleb sünnitama	
Sõltuvus Allikas → eesmärk	Ämmaemand	Patsient tuleb sünnitama	

Andmete kogu – kiirabikaart

Seosed

Seos	Algus	Lõpp	Selgitus
Sõltuvus Allikas → eesmärk	Kiirabikaart	Patsient tuleb sünnitama	

Sündmus – patsient pöördub ise

Seosed

Seos	Algus	Lõpp	Selgitus
Käsuvoog Allikas → eesmärk	Patsient pöördub ise	Patsient tuleb sünnitama	

Sündmus – toob kiirabi

Seosed

Seos	Algus	Lõpp	Selgitus
Käsuvoog Allikas → eesmärk	Toob kiirabi	Patsient tuleb sünnitama	

Protsessi etapp – patsiendi läbivaatus

Seosed

Seos	Algus	Lõpp	Selgitus
Käsuvoog Allikas → eesmärk	Patsient tuleb sünnitama	Patsiendi läbivaatus	
Käsuvoog Allikas → eesmärk	Patsiendi läbivaatus	Otsus patsiendi edasisest liikumisest	
Sõltuvus Allikas → eesmärk	Patsiendi läbivaatus	EMO patsiendikaart	

Andmete kogu – EMO patsiendikaart

EMO patsiendikaart on erakorralise arstiabi andmist kajastav dokument, mis vormistatakse iga erakorralise meditsiini osakonnas või erakorralise vastuvõtu kabinetis ravil viibiva patsiendi kohta.

Seosed

Seos	Algus	Lõpp	Selgitus
Sõltuvus Allikas → eesmärk	Patsiendi läbivaatus	EMO patsiendikaart	

LÕPLIK

Otsuse koht – otsus patsiendi edasise liikumise kohta

Seosed

Seos	Algus	Lõpp	Selgitus
Käsuvoog Allikas → eesmärk	Patsiendi läbivaatus	Otsus patsiendi edasise liikumise kohta	
Käsuvoog Allikas → eesmärk	Otsus patsiendi edasise liikumise kohta	Koju	
Käsuvoog Allikas → eesmärk	Otsus patsiendi edasise liikumise kohta	Kirjutatakse haiglasse	
Käsuvoog Allikas → eesmärk	Otsus patsiendi edasise liikumise kohta	Teine haigla	

Protsessi etapp – kirjutatakse haiglasse

Seosed

Seos	Algus	Lõpp	Selgitus
Käsuvoog Allikas → eesmärk	Kirjutatakse haiglasse	Kas sünnitusosakond või sünnituseelne osakond?	
Käsuvoog Allikas → eesmärk	Otsus patsiendi edasise liikumise kohta	Kirjutatakse haiglasse	
Sõltuvus Allikas → eesmärk	Kirjutatakse haiglasse	Sünnituseelne ja sünnituslugu	

Andmete kogu – nõusolekuvormid

Seosed

Seos	Algus	Lõpp	Selgitus
Sõltuvus Allikas → eesmärk	Sünnitusosakond	Nõusolekuvormid	

Andmete kogu – sünnikaart

Seosed

Seos	Algus	Lõpp	Selgitus
Sõltuvus Allikas → eesmärk	Vastsündinu arengu- ja-haiguslugu	Sünnikaart	
Sõltuvus Allikas → eesmärk	Sünnikaart	TIS	
Sõltuvus Allikas → eesmärk	Sünnituseelne ja sünnituslugu	Sünnikaart	

Andmete kogu – sünnituseelne ja sünnituslugu

Seosed

Seos	Algus	Lõpp	Selgitus
Sõltuvus Allikas → eesmärk	Vaginaalne sünnitus	Sünnituseelne ja sünnituslugu	
Sõltuvus Allikas → eesmärk	Patsiendi jälgimine ja ravi	Sünnituseelne ja sünnituslugu	
Sõltuvus Allikas → eesmärk	Sünnituseelne ja sünnituslugu	Vastsündinu arengu--ja haiguslugu	
Sõltuvus Allikas → eesmärk	Kirjutatakse haiglasse	Sünnituseelne ja sünnituslugu	
Sõltuvus Allikas → eesmärk	Sünnituseelne osakond	Sünnituseelne ja sünnituslugu	
Sõltuvus Allikas → eesmärk	Sünnitusosakond	Sünnituseelne ja sünnituslugu	
Sõltuvus	Sünnituseelne ja	Sünnikaart	

LÕPLIK

Allikas → eesmärk	sünnituslugu		
Sõltuvus Allikas → eesmärk	Sünnituseelne ja sünnituslugu	Epikriis	
Sõltuvus Allikas → eesmärk	Patsiendi väljakirjutamine	Sünnituseelne ja sünnituslugu	
Sõltuvus Allikas → eesmärk	Keisrilõige	Sünnituseelne ja sünnituslugu	

Andmete kogu – vastsündinu arengu- ja haiguslugu

Seosed

Seos	Algus	Lõpp	Selgitus
Sõltuvus Allikas → eesmärk	Vastsündinu arengu- ja haiguslugu	Sünnikaart	
Sõltuvus Allikas → eesmärk	Sünnituseelne ja sünnituslugu	Vastsündinu arengu- ja haiguslugu	
Sõltuvus Allikas → eesmärk	Vastsündinu arengu- ja haiguslugu	Neonataalse registri kaart	

Otsuse koht – kas sünnitusosakond või sünnituseelne osakond?

Seosed

Seos	Algus	Lõpp	Selgitus
Käsuvoog Allikas → eesmärk	Kirjutatakse haiglasse	Kas sünnitusosakond või sünnituseelne osakond?	
Käsuvoog Allikas → eesmärk	Kas sünnitusosakond või sünnituseelne osakond?	Sünnituseelne osakond	
Käsuvoog Allikas → eesmärk	Kas sünnitusosakond või sünnituseelne osakond?	Sünnitusosakond	

Protsessi etapp – sünnituseelne osakond

Seosed

Seos	Algus	Lõpp	Selgitus
Käsuvoog Allikas → eesmärk	Sünnituseelne osakond	Patsiendi jälgimine ja ravi	
Käsuvoog Allikas → eesmärk	Kas sünnitusosakond või sünnituseelne osakond?	Sünnituseelne osakond	
Käsuvoog Allikas → eesmärk	Sünnitusosakond	Sünnituseelne osakond	
Sõltuvus Allikas → eesmärk	Sünnituseelne osakond	Sünnituseelne ja sünnituslugu	

Protsessi etapp – patsiendi jälgimine ja ravi

Seosed

Seos	Algus	Lõpp	Selgitus
Käsuvoog Allikas → eesmärk	Sünnituseelne osakond	Patsiendi jälgimine ja ravi	
Käsuvoog Allikas → eesmärk	Patsiendi jälgimine ja ravi	Patsiendi väljakirjutamine	
Käsuvoog Allikas → eesmärk	Patsiendi jälgimine ja ravi	Sünnitusosakond	
Sõltuvus Allikas → eesmärk	Patsiendi jälgimine ja ravi	Sünnituseelne ja sünnituslugu	

LÕPLIK

Protsessi etapp – patsiendi väljakirjutamine

Seosed

Seos	Algus	Lõpp	Selgitus
Käsuvoog Allikas → eesmärk	Patsiendi väljakirjutamine	Surm	
Käsuvoog Allikas → eesmärk	Patsiendi jälgimine ja ravi	Patsiendi väljakirjutamine	
Käsuvoog Allikas → eesmärk	Patsiendi väljakirjutamine	Teise osakonda	
Käsuvoog Allikas → eesmärk	Patsiendi väljakirjutamine	Koju	
Käsuvoog Allikas → eesmärk	Patsiendi väljakirjutamine	Teine haigla	
Sõltuvus Allikas → eesmärk	Patsiendi väljakirjutamine	Sünnituseelne ja sünnituslugu	
Sõltuvus Allikas → eesmärk	Patsiendi väljakirjutamine	Saatekiri	

Sündmus – surm

Seosed

Seos	Algus	Lõpp	Selgitus
Käsuvoog Allikas → eesmärk	Patsiendi väljakirjutamine	Surm	

Protsessi etapp – sünnitusosakond

Seosed

Seos	Algus	Lõpp	Selgitus
Käsuvoog Allikas → eesmärk	Patsiendi jälgimine ja ravi	Sünnitusosakond	
Käsuvoog Allikas → eesmärk	Kas sünnitusosakond või sünnituseelne osakond?	Sünnitusosakond	
Käsuvoog Allikas → eesmärk	Sünnitusosakond	Kas vaginaalne või operatiivne sünnitus?	
Käsuvoog Allikas → eesmärk	Sünnitusosakond	Sünnituseelne osakond	
Sõltuvus Allikas → eesmärk	Sünnitusosakond	Sünnituseelne ja sünnituslugu	
Sõltuvus Allikas → eesmärk	Sünnitusosakond	Anesteesia infoleht	
Sõltuvus Allikas → eesmärk	Sünnitusosakond	Nõusolekuvormid	

Andmete kogu – neonataalse registri kaart

Seosed

Seos	Algus	Lõpp	Selgitus
Sõltuvus Allikas → eesmärk	Neonataalse registri kaart	TIS	
Sõltuvus Allikas → eesmärk	Vastsündinu arengu- ja haiguslugu	Neonataalse registri kaart	

Andmete kogu – anesteesia infoleht

Seosed

Seos	Algus	Lõpp	Selgitus
Sõltuvus	Sünnitusosakond	Anesteesia infoleht	

LÕPLIK

Allikas → eesmärk			

Otsuse koht – kas vaginaalne või operatiivne sünnitus?

Seosed

Seos	Algus	Lõpp	Selgitus
Käsuvoog Allikas → eesmärk	Sünnitusosakond	Kas vaginaalne või operatiivne sünnitus?	
Käsuvoog Allikas → eesmärk	Kas vaginaalne või operatiivne sünnitus?	Vaginaalne sünnitus	
Käsuvoog Allikas → eesmärk	Kas vaginaalne või operatiivne sünnitus?	Keisrilõige	

Protsessi etapp – keisrilõige

Seosed

Seos	Algus	Lõpp	Selgitus
Käsuvoog Allikas → eesmärk	Kas vaginaalne või operatiivne sünnitus?	Keisrilõige	
Sõltuvus Allikas → eesmärk	Keisrilõige	Sünnituseelne ja sünnituslugu	

LÕPLIK

Operatiivne sünnitus

Joonisel „Operatiivne sünnitus“ on kujutatud erinevaid võimalikke sünnitusega seotud protsesse ja nende ajal täidetavaid dokumente.

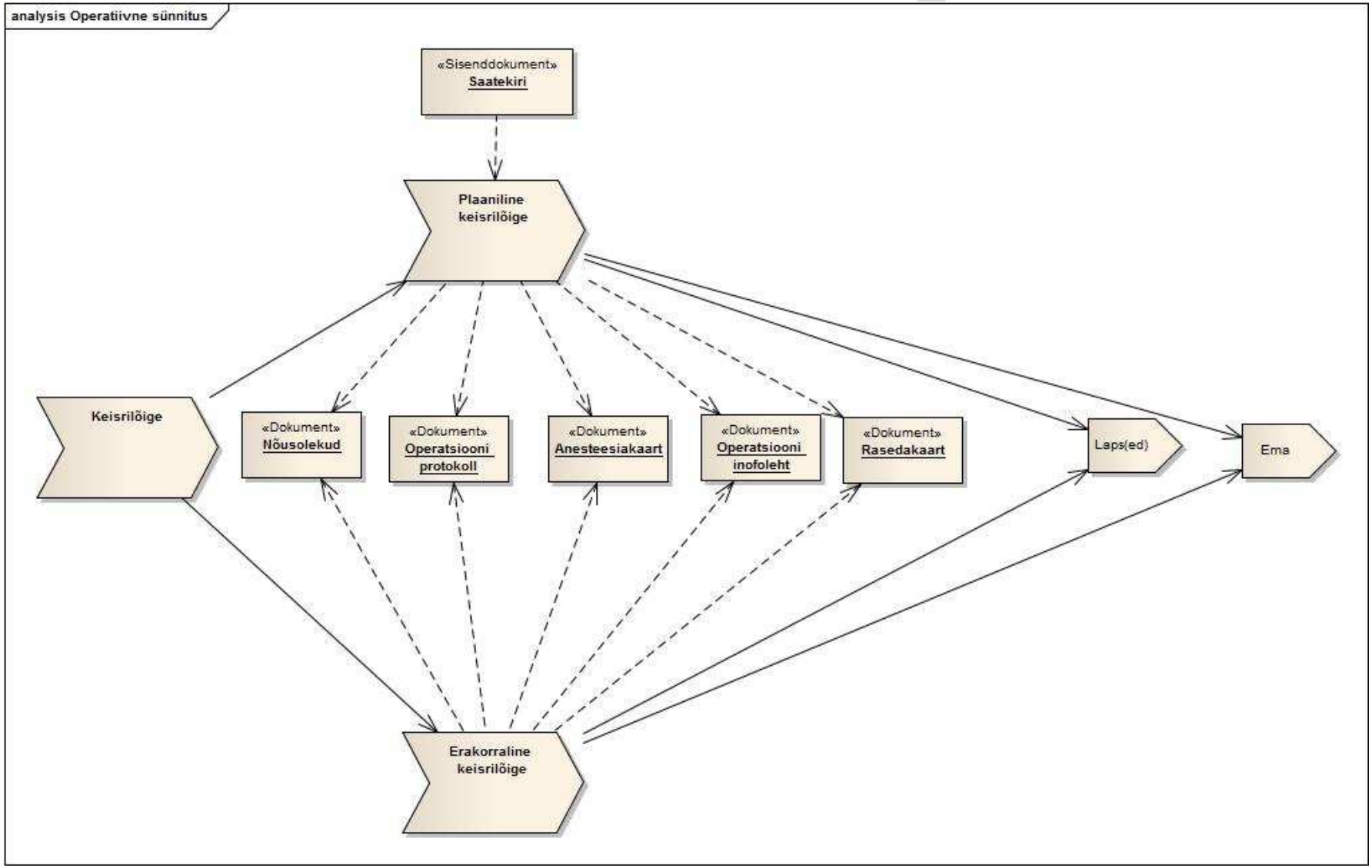

Joonis 7. *Operatiivne sünnitus*

Protsessi etapp – keisrilõige

Seosed

Seos	Algus	Lõpp	Selgitus
Käsuvoog Allikas → eesmärk	Keisrilõige	Plaaniline keisrilõige	
Käsuvoog Allikas → eesmärk	Keisrilõige	Erakorraline keisrilõige	

Protsessi etapp – plaaniline keisrilõige

Seosed

Seos	Algus	Lõpp	Selgitus
Käsuvoog Allikas → eesmärk	Keisrilõige	Plaaniline keisrilõige	
Käsuvoog Allikas → eesmärk	Plaaniline keisrilõige	Laps(ed)	
Käsuvoog Allikas → eesmärk	Plaaniline keisrilõige	Ema	
Sõltuvus Allikas → eesmärk	Saatekiri	Plaaniline keisrilõige	
Sõltuvus Allikas → eesmärk	Plaaniline keisrilõige	Operatsiooni infoleht	
Sõltuvus Allikas → eesmärk	Plaaniline keisrilõige	Nõusolekud	
Sõltuvus Allikas → eesmärk	Saatekiri	Plaaniline keisrilõige	
Sõltuvus Allikas → eesmärk	Plaaniline keisrilõige	Operatsiooni protokoll	
Sõltuvus Allikas → eesmärk	Plaaniline keisrilõige	Rasedakaart	
Sõltuvus Allikas → eesmärk	Plaaniline keisrilõige	Anesteesiakaart	

Andmete kogu – saatekiri

Seosed

Seos	Algus	Lõpp	Selgitus
Sõltuvus Allikas → eesmärk	Saatekiri	Plaaniline keisrilõige	

Andmete kogu – anesteesiakaart

Seosed

Seos	Algus	Lõpp	Selgitus
Sõltuvus Allikas → eesmärk	Plaaniline keisrilõige	Anesteesiakaart	
Sõltuvus Allikas → eesmärk	Erakorraline keisrilõige	Anesteesiakaart	

Andmete kogu – nõusolekud

Seosed

Seos	Algus	Lõpp	Selgitus
Sõltuvus Allikas → eesmärk	Erakorraline keisrilõige	Nõusolekud	
Sõltuvus Allikas → eesmärk	Plaaniline keisrilõige	Nõusolekud	

TÖÖLIK

Andmete kogu – operatsiooni infoleht

Seosed

Seos	Algus	Lõpp	Selgitus
Sõltuvus Allikas → eesmärk	Plaaniline keisrilõige	Operatsiooni infoleht	
Sõltuvus Allikas → eesmärk	Erakorraline keisrilõige	Operatsiooni infoleht	

Andmete kogu – operatsiooni protokoll

Seosed

Seos	Algus	Lõpp	Selgitus
Sõltuvus Allikas → eesmärk	Plaaniline keisrilõige	Operatsiooni protokoll	
Sõltuvus Allikas → eesmärk	Erakorraline keisrilõige	Operatsiooni protokoll	

Andmete kogu – rasedakaart

Seosed

Seos	Algus	Lõpp	Selgitus
Sõltuvus Allikas → eesmärk	Plaaniline keisrilõige	Rasedakaart	
Sõltuvus Allikas → eesmärk	Erakorraline keisrilõige	Rasedakaart	

Sündmus – ema

Seosed

Seos	Algus	Lõpp	Selgitus
Käsuvoog Allikas → eesmärk	Plaaniline keisrilõige	Ema	
Käsuvoog Allikas → eesmärk	Erakorraline keisrilõige	Ema	

Sündmus – laps(ed)

Seosed

Seos	Algus	Lõpp	Selgitus
Käsuvoog Allikas → eesmärk	Plaaniline keisrilõige	Laps(ed)	
Käsuvoog Allikas → eesmärk	Erakorraline keisrilõige	Laps(ed)	

Protsessi etapp – erakorraline keisrilõige

Seosed

Seos	Algus	Lõpp	Selgitus
Käsuvoog Allikas → eesmärk	Keisrilõige	Erakorraline keisrilõige	
Käsuvoog Allikas → eesmärk	Erakorraline keisrilõige	Ema	
Käsuvoog Allikas → eesmärk	Erakorraline keisrilõige	Laps(ed)	
Sõltuvus Allikas → eesmärk	Erakorraline keisrilõige	Operatsiooni infoleht	
Sõltuvus Allikas → eesmärk	Erakorraline keisrilõige	Nõusolekud	
Sõltuvus Allikas → eesmärk	Erakorraline keisrilõige	Rasedakaart	

LÕPLIK

Sõltuvus Allikas → eesmärk	Erakorraline keisrilõige	Operatsiooni protokoll	
Sõltuvus Allikas → eesmärk	Erakorraline keisrilõige	Anesteesiakaart	

Protsessi etapp – vaginaalne sünnitus

Seosed

Seos	Algus	Lõpp	Selgitus
Käsuvoog Allikas → eesmärk	Kas vaginaalne või operatiivne sünnitus?	Vaginaalne sünnitus	
Sõltuvus Allikas → eesmärk	Vaginaalne sünnitus	Sünnituseelne ja sünnituslugu	

LÕPLIK

Vaginaalne sünnitus

Joonisel „Vaginaalne sünnitus“ on kujutatud erinevaid võimalikke sünnitusega seotud protsesse ja nende ajal täidetavaid dokumente.

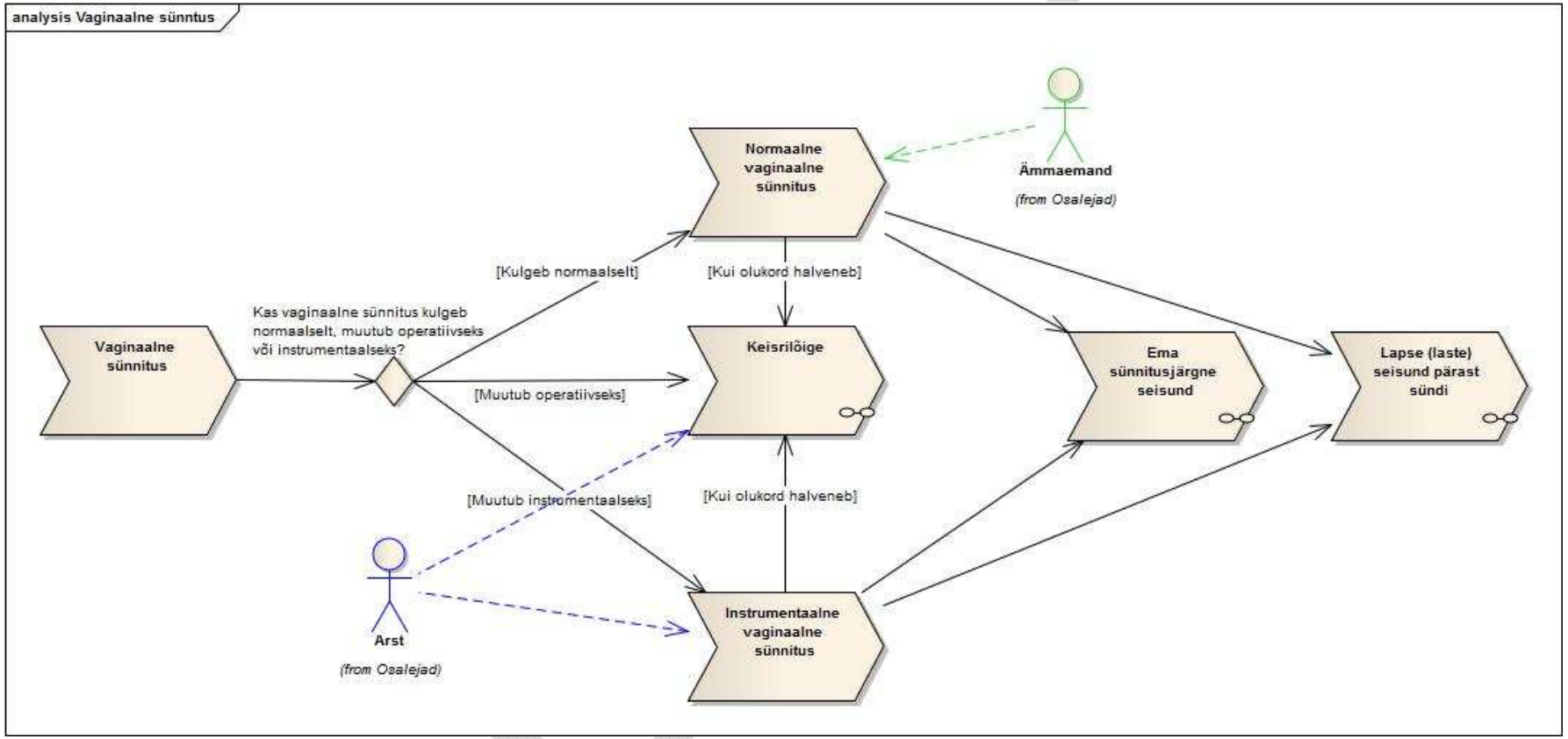

Joonis 8. *Vaginaalne sünnitus*

Protsessi etapp – vaginaalne sünnitus

Seosed

Seos	Algus	Lõpp	Selgitus
Käsuvoog Allikas → eesmärk	Vaginaalne sünnitus	Kas vaginaalne sünnitus kulgeb normaalselt, muutub operatiivseks või instrumentaalseks?	

Otsuse koht – kas vaginaalne sünnitus kulgeb normaalselt, muutub operatiivseks või instrumentaalseks?

Seosed

Seos	Algus	Lõpp	Selgitus
Käsuvoog Allikas → eesmärk	Kas vaginaalne sünnitus kulgeb normaalselt, muutub operatiivseks või instrumentaalseks?	Instrumentaalne vaginaalne sünnitus	
Käsuvoog Allikas → eesmärk	Vaginaalne sünnitus	Kas vaginaalne sünnitus kulgeb normaalselt, muutub operatiivseks või instrumentaalseks?	
Käsuvoog Allikas → eesmärk	Kas vaginaalne sünnitus kulgeb normaalselt, muutub operatiivseks või instrumentaalseks?	Keisrilõige	
Käsuvoog Allikas → eesmärk	Kas vaginaalne sünnitus kulgeb normaalselt, muutub operatiivseks või instrumentaalseks?	Vaginaalne normaalne sünnitus	

Protsessi etapp – normaalne vaginaalne sünnitus

Seosed

Seos	Algus	Lõpp	Selgitus
Käsuvoog Allikas → eesmärk	Kas vaginaalne sünnitus kulgeb normaalselt, muutub operatiivseks või instrumentaalseks?	Normaalne vaginaalne sünnitus	
Sõltuvus Allikas → eesmärk	Ämmaemand	Normaalne vaginaalne sünnitus	
Käsuvoog Allikas → eesmärk	Normaalne vaginaalne sünnitus	Lapse(ste) seisund pärast sündi	
Käsuvoog Allikas → eesmärk	Normaalne vaginaalne sünnitus	Keisrilõige	
Käsuvoog Allikas → eesmärk	Normaalne vaginaalne sünnitus	Ema sünnitusjärgne seisund	

Protsessi etapp – instrumentaalne vaginaalne sünnitus

Seosed

Seos	Algus	Lõpp	Selgitus
Käsuvoog Allikas → eesmärk	Kas vaginaalne sünnitus kulgeb normaalselt, muutub operatiivseks või instrumentaalseks?	Instrumentaalne vaginaalne sünnitus	
Käsuvoog Allikas → eesmärk	Instrumentaalne vaginaalne sünnitus	Keisrilõige	

LÕPLIK

Käsuvoog Allikas → eesmärk	Instrumentaalne vaginaalne sünnitus	Ema sünnitusjärgne seisund	
Käsuvoog Allikas → eesmärk	Instrumentaalne vaginaalnesünnitus	Lapse(ste) seisund pärast sündi	
Sõltuvus Allikas → eesmärk	Arst	Instrumentaalne vaginaalne sünnitus	

Protsessi etapp – keisrilõige

Seosed

Seos	Algus	Lõpp	Selgitus
Käsuvoog Allikas → eesmärk	Instrumentaalne vaginaalne sünnitus	Keisrilõige	
Käsuvoog Allikas → eesmärk	Kas vaginaalne sünnitus kulgeb normaalselt, muutub operatiivseks või instrumentaalseks?	Keisrilõige	
Käsuvoog Allikas → eesmärk	Normaalne vaginaalne sünnitus	Keisrilõige	
Sõltuvus Allikas → eesmärk	Arst	Keisrilõige	

LÕPLIK

Operatiivne sünnitus – erakorraline keisrilõige

Joonisel „Operatiivne sünnitus – erakorraline keisrilõige“ on kujutatud erinevaid võimalikke sünnitusega seotud protsesse ja nende ajal täidetavaid dokumente.

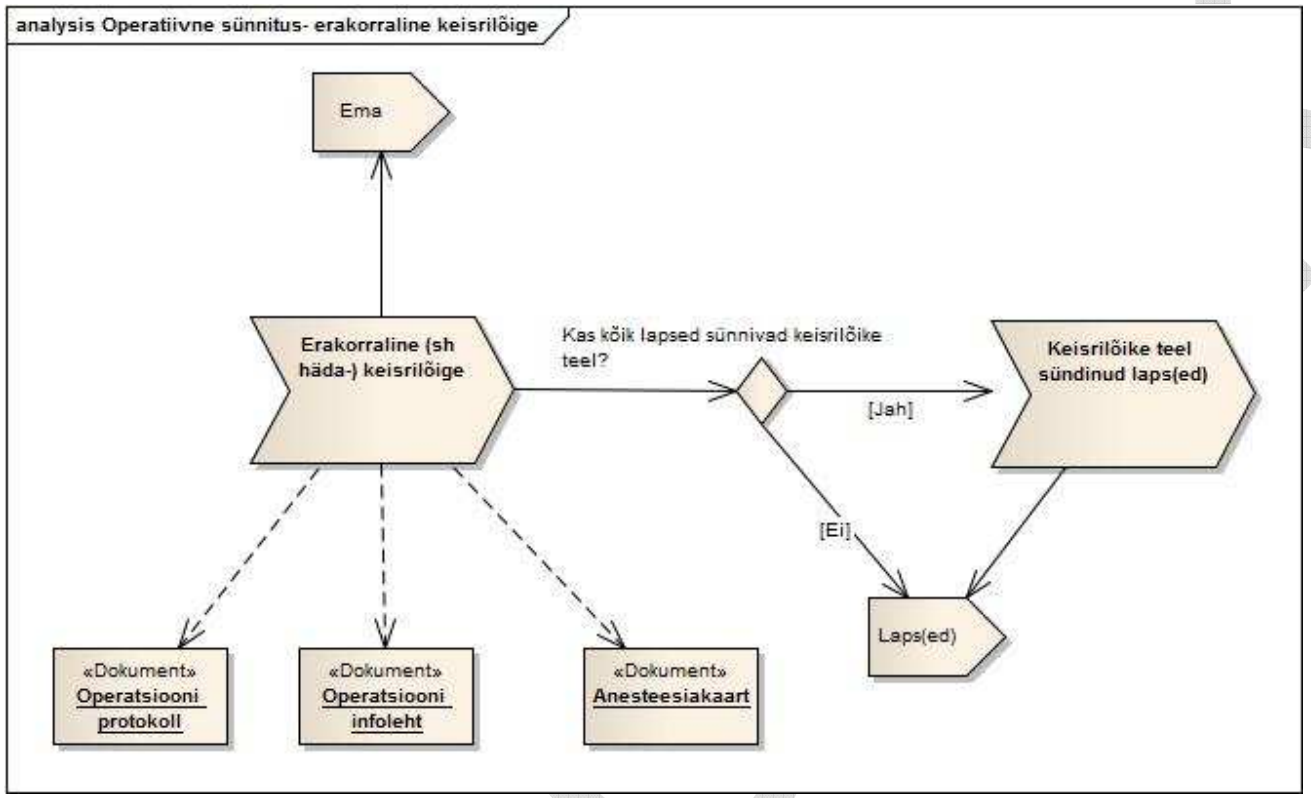

Joonis 9. *Operatiivne sünnitus – erakorraline keisrilõige*

Protsessi etapp – erakorraline (sh häda-) keisrilõige

Seosed

Seos	Algus	Lõpp	Selgitus
Käsuvoog Allikas → eesmärk	Erakorraline (sh häda-) keisrilõige	Ema	
Käsuvoog Allikas → eesmärk	Erakorraline (sh häda-) keisrilõige	Kas kõik lapsed sünnivad keisrilõike teel?	
Sõltuvus Allikas → eesmärk	Erakorraline (sh häda-) keisrilõige	Operatsiooni protokoll	
Sõltuvus Allikas → eesmärk	Erakorraline (sh häda-) keisrilõige	Operatsiooni infoleht	
Sõltuvus Allikas → eesmärk	Erakorraline (sh häda-) keisrilõige	Anesteesiakaart	

Otsuse koht – kas kõik lapsed sünnivad keisrilõike teel?

Seosed

Seos	Algus	Lõpp	Selgitus
Käsuvoog Allikas → eesmärk	Kas kõik lapsed sünnivad keisrilõike teel?	Keisrilõike teel sündinud laps(ed)	
Käsuvoog Allikas → eesmärk	Kas kõik lapsed sünnivad keisrilõike teel?	Laps(ed)	
Käsuvoog Allikas → eesmärk	Erakorraline (sh häda-) keisrilõige	Kas kõik lapsed sünnivad keisrilõike teel?	

Sündmus – ema

Seosed

Seos	Algus	Lõpp	Selgitus
Käsuvoog Allikas → eesmärk	Erakorraline (sh häda-) keisrilõige	Ema	

Sündmus – laps(ed)

Seosed

Seos	Algus	Lõpp	Selgitus
Käsuvoog Allikas → eesmärk	Keisrilõike teel sündinud laps(ed)	Laps(ed)	
Käsuvoog Allikas → eesmärk	Kas kõik lapsed sünnivad keisrilõike teel?	Laps(ed)	

Andmete kogu – anesteesiakaart

Seosed

Seos	Algus	Lõpp	Selgitus
Sõltuvus Allikas → eesmärk	Erakorraline (sh häda-) keisrilõige	Anesteesiakaart	

Andmete kogu – operatsiooni infoleht

Seosed

Seos	Algus	Lõpp	Selgitus
Sõltuvus	Erakorraline (sh häda-)	Operatsiooni infoleht	

LÕPLIK

Allikas → eesmärk	keisrilõige		

Andmete kogu – operatsiooni protokoll

Seosed

Seos	Algus	Lõpp	Selgitus
Sõltuvus Allikas → eesmärk	Erakorraline (sh häda-) keisrilõige	Operatsiooni protokoll	

Protsessi etapp – keisrilõike teel sündinud laps(ed)

Seosed

Seos	Algus	Lõpp	Selgitus
Käsuvoog Allikas → eesmärk	Keisrilõike teel sündinud laps(ed)	Laps(ed)	
Käsuvoog Allikas → eesmärk	Kas kõik lapsed sünnivad keisrilõike teel?	Keisrilõike teel sündinud laps(ed)	

Protsessi etapp – ema sünnitusjärgne seisund

Seosed

Seos	Algus	Lõpp	Selgitus
Käsuvoog Allikas → eesmärk	Instrumentaalne vaginaalne sünnitus	Ema sünnitusjärgne seisund	
Käsuvoog Allikas → eesmärk	Normaalne vaginaalne sünnitus	Ema sünnitusjärgne seisund	

LÕPLIK

Ema sünnitusjärgne seisund

Joonisel „Ema sünnitusjärgne seisund“ on kujutatud erinevaid võimalikke sünnitusega seotud protsesse ja nende ajal täidetavaid dokumente.

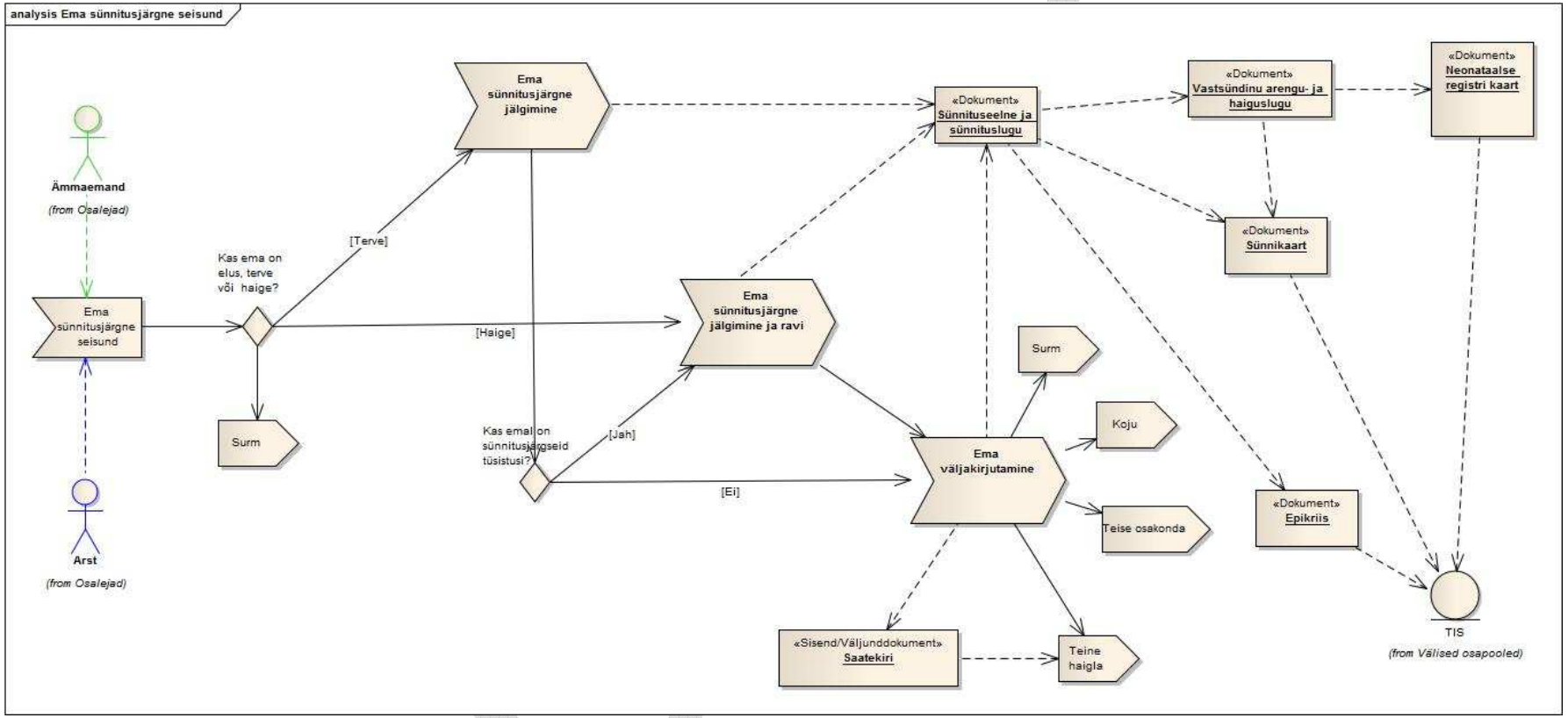

Joonis 10. *Ema sünnitusjärgne seisund*

Protsessi etapp – ema sünnitusjärgne jälgimine

Seosed

Seos	Algus	Lõpp	Selgitus
Käsuvoog Allikas → eesmärk	Kas ema on elus, terve või haige?	Ema sünnitusjärgne jälgimine	
Käsuvoog Allikas → eesmärk	Ema sünnitusjärgne jälgimine	Kas emal on sünnitusjärgseid tüsistusi?	
Sõltuvus Allikas → eesmärk	Ema sünnitusjärgne jälgimine	Sünnituseelne ja sünnituslugu	

Otsuse koht – kas emal on sünnitusjärgseid tüsistusi?

Seosed

Seos	Algus	Lõpp	Selgitus
Käsuvoog Allikas → eesmärk	Kas emal on sünnitusjärgseid tüsistusi?	Ema väljakirjutamine	
Käsuvoog Allikas → eesmärk	Kas emal on sünnitusjärgseid tüsistusi?	Ema sünnitusjärgne jälgimine ja ravi	
Käsuvoog Allikas → eesmärk	Ema sünnitusjärgne jälgimine	Kas emal on sünnitusjärgseid tüsistusi?	

Andmete kogu – vastsündinu arengu-haiguslugu

Seosed

Seos	Algus	Lõpp	Selgitus
Sõltuvus Allikas → eesmärk	Vastsündinu arengu- ja haiguslugu	Sünnikaart	
Sõltuvus Allikas → eesmärk	Sünnituseelne ja sünnituslugu	Vastsündinu arengu-ja haiguslugu	
Sõltuvus Allikas → eesmärk	Vastsündinu arengu- ja haiguslugu	Neonataalse registri kaart	

Andmete kogu – neonataalse registri kaart

Seosed

Seos	Algus	Lõpp	Selgitus
Sõltuvus Allikas → eesmärk	Vastsündinu arengu-haiguslugu	Neonataalse registri kaart	
Sõltuvus Allikas → eesmärk	Neonataalse registri kaart	TIS	

Andmete kogu – sünnikaart

Seosed

Seos	Algus	Lõpp	Selgitus
Sõltuvus Allikas → eesmärk	Sünnituseelne ja sünnituslugu	Sünnikaart	
Sõltuvus Allikas → eesmärk	Vastsündinu arengu-haiguslugu	Sünnikaart	
Sõltuvus Allikas → eesmärk	Sünnikaart	TIS	

Andmete kogu – sünnituseelne ja sünnituslugu

Seosed

LÕPLIK

Seos	Algus	Lõpp	Selgitus
Sõltuvus Allikas → eesmärk	Ema sünnitusjärgne jälgimine ja ravi	Sünnituseelne ja sünnituslugu	
Sõltuvus Allikas → eesmärk	Ema sünnitusjärgne jälgimine	Sünnituseelne ja sünnituslugu	
Sõltuvus Allikas → eesmärk	Sünnituseelne ja sünnituslugu	Epikriis	
Sõltuvus Allikas → eesmärk	Sünnituseelne ja sünnituslugu	Sünnikaart	
Sõltuvus Allikas → eesmärk	Sünnituseelne ja sünnituslugu	Vastsündinu arengu-ja haiguslugu	
Sõltuvus Allikas → eesmärk	Ema väljakirjutamine	Sünnituseelne ja sünnituslugu	

Protsessi etapp – ema sünnitusjärgne jälgimine ja ravi

Seosed

Seos	Algus	Lõpp	Selgitus
Käsuvoog Allikas → eesmärk	Kas ema on elus, terve või haige?	Ema sünnitusjärgne jälgimine ja ravi	
Käsuvoog Allikas → eesmärk	Ema sünnitusjärgne jälgimine ja ravi	Ema väljakirjutamine	
Käsuvoog Allikas → eesmärk	Kas emal on sünnitusjärgseid tüsistusi?	Ema sünnitusjärgne jälgimine ja ravi	
Sõltuvus Allikas → eesmärk	Ema sünnitusjärgne jälgimine ja ravi	Sünnituseelne ja sünnituslugu	

Protsessi etapp – ema väljakirjutamine

Seosed

Seos	Algus	Lõpp	Selgitus
Käsuvoog Allikas → eesmärk	Ema väljakirjutamine	Surm	
Käsuvoog Allikas → eesmärk	Kas emal on sünnitusjärgseid tüsistusi?	Ema väljakirjutamine	
Käsuvoog Allikas → eesmärk	Ema sünnitusjärgne jälgimine ja ravi	Ema väljakirjutamine	
Käsuvoog Allikas → eesmärk	Ema väljakirjutamine	Teise osakonda	
Käsuvoog Allikas → eesmärk	Ema väljakirjutamine	Koju	
Sõltuvus Allikas → eesmärk	Ema väljakirjutamine	Sünnituseelne ja sünnituslugu	
Sõltuvus Allikas → eesmärk	Ema väljakirjutamine	Saatekiri	
Käsuvoog Allikas → eesmärk	Ema väljakirjutamine	Teine haigla	

Sündmus – surm

Seosed

Seos	Algus	Lõpp	Selgitus
Käsuvoog Allikas → eesmärk	Ema väljakirjutamine	Surm	

Sündmus – ema sünnitusjärgne seisund

Seosed

LÕPLIK

Seos	Algus	Lõpp	Selgitus
Käsuvoog Allikas → eesmärk	Ema sünnitusjärgne seisund	Kas ema on elus, terve või haige?	
Sõltuvus Allikas → eesmärk	Arst	Ema sünnitusjärgne seisund	
Sõltuvus Allikas → eesmärk	Ämmaemand	Ema sünnitusjärgne seisund	

Otsuse koht – kas ema on elus, terve või haige?

Seosed

Seos	Algus	Lõpp	Selgitus
Käsuvoog Allikas → eesmärk	Kas ema on elus, terve või haige?	Ema sünnitusjärgne jälgimine ja ravi	
Käsuvoog Allikas → eesmärk	Kas ema on elus, terve või haige?	Ema sünnitusjärgne jälgimine	
Käsuvoog Allikas → eesmärk	Ema sünnitusjärgne seisund	Kas ema on elus, terve või haige?	
Käsuvoog Allikas → eesmärk	Kas ema on elus, terve või haige?	Surm	

Sündmus – surm

Seosed

Seos	Algus	Lõpp	Selgitus
Käsuvoog Allikas → eesmärk	Kas ema on elus, terve või haige?	Surm	

Protsessi etapp – lapse (laste) seisund pärast sündi

Seosed

Seos	Algus	Lõpp	Selgitus
Käsuvoog Allikas → eesmärk	Instrumentaalne vaginaalne sünnitus	Lapse (laste) seisund pärast sündi	
Käsuvoog Allikas → eesmärk	Normaalne vaginaalne sünnitus	Lapse (laste) seisund pärast sündi	

LÕPLIK

Lapse (laste) seisund pärast sündi

Joonisel „Lapse/laste seisund pärast sündi“ on kujutatud laste seisundi kirjeldamisel täidetavaid dokumente.

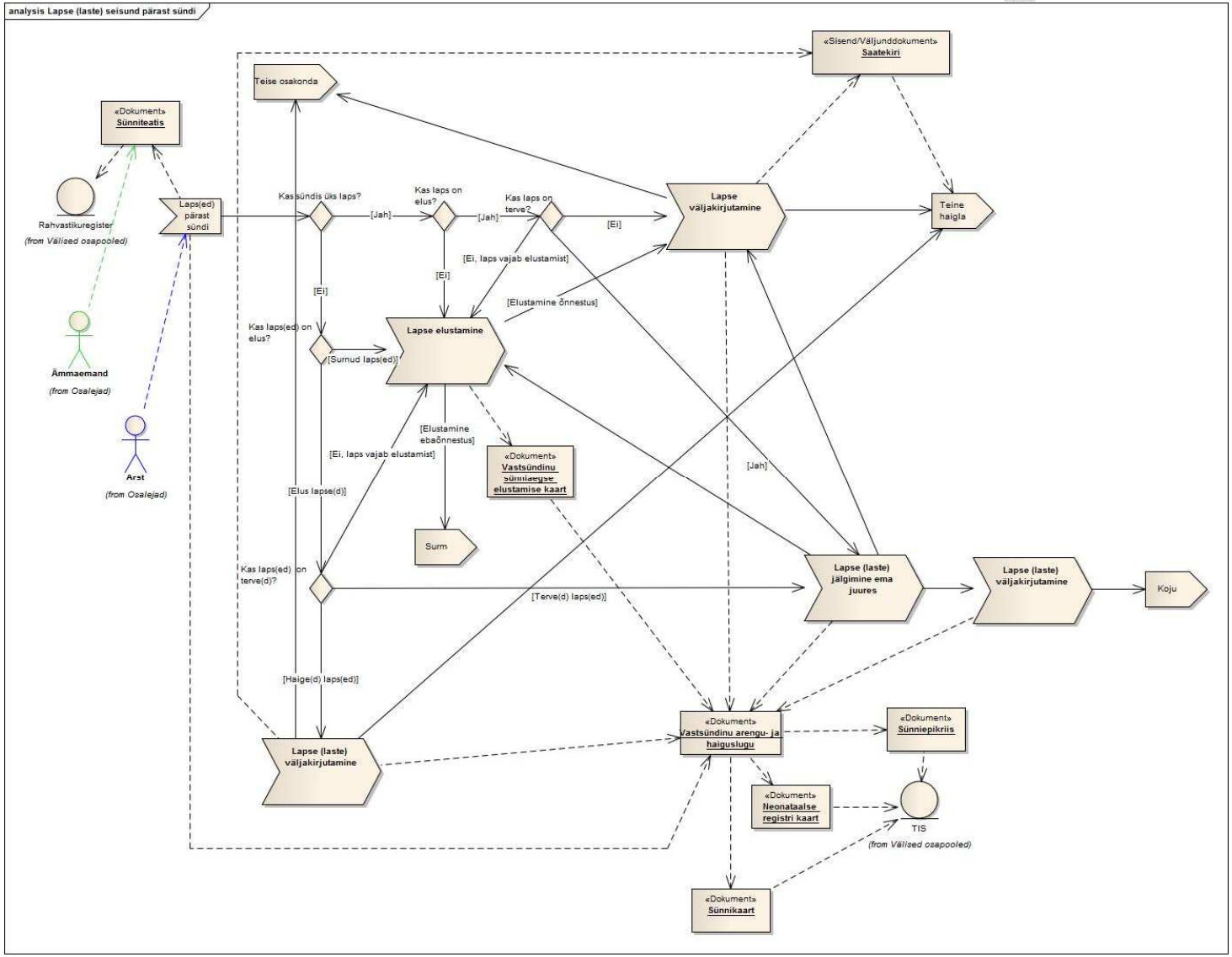

Joonis 11. *Lapse (laste) seisund pärast sündi*

Andmete kogu – sünniteatis

Seosed

Seos	Algus	Lõpp	Selgitus
Sõltuvus Allikas → eesmärk	Laps(ed) pärast sündi	Sünniteatis	
Sõltuvus Allikas → eesmärk	Sünniteatis	Rahvastikuregister	
Sõltuvus Allikas → eesmärk	Ämmaemand	Sünniteatis	

Protsessi etapp – lapse elustamine

Seosed

Seos	Algus	Lõpp	Selgitus
Käsuvoog Allikas → eesmärk	Lapse elustamine	Lapse väljakirjutamine	
Käsuvoog Allikas → eesmärk	Lapse elustamine	Surm	
Käsuvoog Allikas → eesmärk	Kas laps on terve?	Lapse elustamine	
Käsuvoog Allikas → eesmärk	Kas laps(ed) on terve(d)?	Lapse elustamine	
Käsuvoog Allikas → eesmärk	Kas laps(ed) on elus?	Lapse elustamine	
Käsuvoog Allikas → eesmärk	Kas laps on elus?	Lapse elustamine	
Käsuvoog Allikas → eesmärk	Lapse (laste) jälgimine ema juures	Lapse elustamine	
Sõltuvus Allikas → eesmärk	Lapse elustamine	Vastsündinu sünniaegse elustamise kaart	

Andmete kogu – sünnikaart

Seosed

Seos	Algus	Lõpp	Selgitus
Sõltuvus Allikas → eesmärk	Vastsündinu arengu-ja haiguslugu	Sünnikaart	
Sõltuvus Allikas → eesmärk	Sünnikaart	TIS	

Andmete kogu – vastsündinu sünniaegse elustamise kaart

Seosed

Seos	Algus	Lõpp	Selgitus
Sõltuvus Allikas → eesmärk	Vastsündinu sünniaegse elustamise kaart	Vastsündinu arengu- ja haiguslugu	
Sõltuvus Allikas → eesmärk	Lapse elustamine	Vastsündinu sünniaegse elustamise kaart	

Sündmus – surm

Seosed

Seos	Algus	Lõpp	Selgitus
Käsuvoog Allikas → eesmärk	Lapse elustamine	Surm	

Protsessi etapp – lapse väljakirjutamine

LÕPLIK

Seosed

Seos	Algus	Lõpp	Selgitus
Käsuvoog Allikas → eesmärk	Lapse elustamine	Lapse väljakirjutamine	
Käsuvoog Allikas → eesmärk	Kas laps on terve?	Lapse väljakirjutamine	
Käsuvoog Allikas → eesmärk	Lapse väljakirjutamine	Teise osakonda	
Käsuvoog Allikas → eesmärk	Lapse (laste) jälgimine ema juures	Lapse väljakirjutamine	
Sõltuvus Allikas → eesmärk	Lapse väljakirjutamine	Saatekiri	
Sõltuvus Allikas → eesmärk	Lapse väljakirjutamine	Vastsündinu arengu-ja haiguslugu	
Käsuvoog Allikas → eesmärk	Lapse väljakirjutamine	Teine haigla	

Andmete kogu – neonataalse registri kaart

Seosed

Seos	Algus	Lõpp	Selgitus
Sõltuvus Allikas → eesmärk	Vastsündinu arengu-ja haiguslugu	Neonataalse registri kaart	
Sõltuvus Allikas → eesmärk	Neonataalse registri kaart	TIS	

Andmete kogu – vastsündinu arengu- ja haiguslugu

Seosed

Seos	Algus	Lõpp	Selgitus
Sõltuvus Allikas → eesmärk	Lapse väljakirjutamine	Vastsündinu arengu- ja haiguslugu	
Sõltuvus Allikas → eesmärk	Vastsündinu sünniaegse elustamise kaart	Vastsündinu arengu- ja haiguslugu	
Sõltuvus Allikas → eesmärk	Laps(ed) pärast sündi	Vastsündinu arengu- ja haiguslugu	
Sõltuvus Allikas → eesmärk	Vastsündinu arengu- ja haiguslugu	Sünniepikriis	
Sõltuvus Allikas → eesmärk	Lapse (laste) väljakirjutamine	Vastsündinu arengu- ja haiguslugu	
Sõltuvus Allikas → eesmärk	Vastsündinu arengu- ja haiguslugu	Neonataalse registri kaart	
Sõltuvus Allikas → eesmärk	Lapse (laste) väljakirjutamine	Vastsündinu arengu- ja haiguslugu	
Sõltuvus Allikas → eesmärk	Lapse (laste) jälgimine ema juures	Vastsündinu arengu- ja haiguslugu	
Sõltuvus Allikas → eesmärk	Vastsündinu arengu- ja haiguslugu	Sünnikaart	

Protsessi etapp – lapse (laste) väljakirjutamine

Seosed

Seos	Algus	Lõpp	Selgitus
Käsuvoog Allikas → eesmärk	Kas laps(ed) on terve(d)?	Lapse (laste) väljakirjutamine	
Käsuvoog Allikas → eesmärk	Lapse (laste) väljakirjutamine	Teise osakonda	
Sõltuvus Allikas → eesmärk	Lapse (laste) väljakirjutamine	Vastsündinu arengu- ja haiguslugu	

LÕPLIK

Käsuvoog Allikas → eesmärk	Lapse (laste) väljakirjutamine	Teine haigla	
Sõltuvus Allikas → eesmärk	Lapse (laste) väljakirjutamine	Saatekiri	

Protsessi etapp – lapse (laste) jälgimine ema juures

Seosed

Seos	Algus	Lõpp	Selgitus
Käsuvoog Allikas → eesmärk	Lapse (laste) jälgimine ema juures	Lapse väljakirjutamine	
Käsuvoog Allikas → eesmärk	Lapse (laste) jälgimine ema juures	Lapse (laste) väljakirjutamine	
Käsuvoog Allikas → eesmärk	Kas laps on terve?	Lapse (laste) jälgimine ema juures	
Käsuvoog Allikas → eesmärk	Lapse (laste) jälgimine ema juures	Lapse elustamine	
Käsuvoog Allikas → eesmärk	Kas laps(ed) on terve(d)?	Lapse (laste) jälgimine ema juures	
Sõltuvus Allikas → eesmärk	Lapse (laste) jälgimine ema juures	Vastsündinu arengu- ja haiguslugu	

Protsessi etapp – lapse (laste) väljakirjutamine

Seosed

Seos	Algus	Lõpp	Selgitus
Käsuvoog Allikas → eesmärk	Lapse (laste) jälgimine ema juures	Lapse (laste) väljakirjutamine	
Käsuvoog Allikas → eesmärk	Lapse (laste) väljakirjutamine	Koju	
Sõltuvus Allikas → eesmärk	Lapse (laste) väljakirjutamine	Vastsündinu arengu- ja haiguslugu	

Andmete kogu – sünniepikriis

Seosed

Seos	Algus	Lõpp	Selgitus
Sõltuvus Allikas → eesmärk	Vastsündinu arengu- ja haiguslugu	Sünniepikriis	
Sõltuvus Allikas → eesmärk	Sünniepikriis	TIS	

Sündmus – laps(ed) pärast sündi

Seosed

Seos	Algus	Lõpp	Selgitus
Käsuvoog Allikas → eesmärk	Laps(ed) pärast sündi	Kas sündis üks laps?	
Sõltuvus Allikas → eesmärk	Laps(ed) pärast sündi	Sünniteatis	
Sõltuvus Allikas → eesmärk	Laps(ed) pärast sündi	Vastsündinu arengu- ja haiguslugu	
Sõltuvus Allikas → eesmärk	Arst	Laps(ed) pärast sündi	

Otsuse koht – kas sündis üks laps?

Seosed

Seos	Algus	Lõpp	Selgitus
Käsuvoog	Laps(ed) pärast sündi	Kas sündis üks laps?	

LÕPLIK

Allikas → eesmärk			
Käsuvoog Allikas → eesmärk	Kas sündis üks laps?	Kas laps on elus?	
Käsuvoog Allikas → eesmärk	Kas sündis üks laps?	Kas laps(ed) on elus?	

Otsuse koht – kas laps on elus?

Seosed

Seos	Algus	Lõpp	Selgitus
Käsuvoog Allikas → eesmärk	Kas sündis üks laps?	Kas laps on elus?	
Käsuvoog Allikas → eesmärk	Kas laps on elus?	Lapse elustamine	
Käsuvoog Allikas → eesmärk	Kas laps on elus?	Kas laps on terve?	

Otsuse koht – kas laps(ed) on elus?

Seosed

Seos	Algus	Lõpp	Selgitus
Käsuvoog Allikas → eesmärk	Kas laps(ed) on elus?	Lapse elustamine	
Käsuvoog Allikas → eesmärk	Kas laps(ed) on elus?	Kas laps(ed) on terve(d)?	
Käsuvoog Allikas → eesmärk	Kas sündis üks laps?	Kas laps(ed) on elus?	

Otsuse koht – kas laps on terve?

Seosed

Seos	Algus	Lõpp	Selgitus
Käsuvoog Allikas → eesmärk	Kas laps on terve?	Lapse väljakirjutamine	
Käsuvoog Allikas → eesmärk	Kas laps on terve?	Lapse elustamine	
Käsuvoog Allikas → eesmärk	Kas laps on elus?	Kas laps on terve?	
Käsuvoog Allikas → eesmärk	Kas laps on terve?	Lapse (laste) jälgimine ema juures	

Otsuse koht – kas laps(ed) on terve(d)?

Seosed

Seos	Algus	Lõpp	Selgitus
Käsuvoog Allikas → eesmärk	Kas laps(ed) on terve(d)?	Lapse elustamine	
Käsuvoog Allikas → eesmärk	Kas laps(ed) on terve(d)?	Lapse (laste) väljakirjutamine	
Käsuvoog Allikas → eesmärk	Kas laps(ed) on elus?	Kas laps(ed) on terve(d)?	
Käsuvoog Allikas → eesmärk	Kas laps(ed) on terve(d)?	Lapse (laste) jälgimine ema juures	

Sündmus – naistearsti, muu eriarsti (sh perearsti) või ämmaemanda vastuvõtt

Seosed

Seos	Algus	Lõpp	Selgitus

LÕPLIK

Käsuvoog Allikas → eesmärk	Naistearsti, muu eriarsti (sh perearsti) või ämmaemanda vastuvõtt	Aja broneerimine	
Sõltuvus Allikas → eesmärk	Naistearsti, muu eriarsti (sh perearsti) või ämmaemanda vastuvõtt	Saatekiri	

Protsessi etapp – abort

Seosed

Seos	Algus	Lõpp	Selgitus
Käsuvoog Allikas → eesmärk	Kas patsient soovib sünnitada?	Abort	

LÕPLIK

Abort

Joonisel „Abort“ on andmekoosseisudest paremaks arusaamiseks kujutatud abordi liigid ja -meetodid.

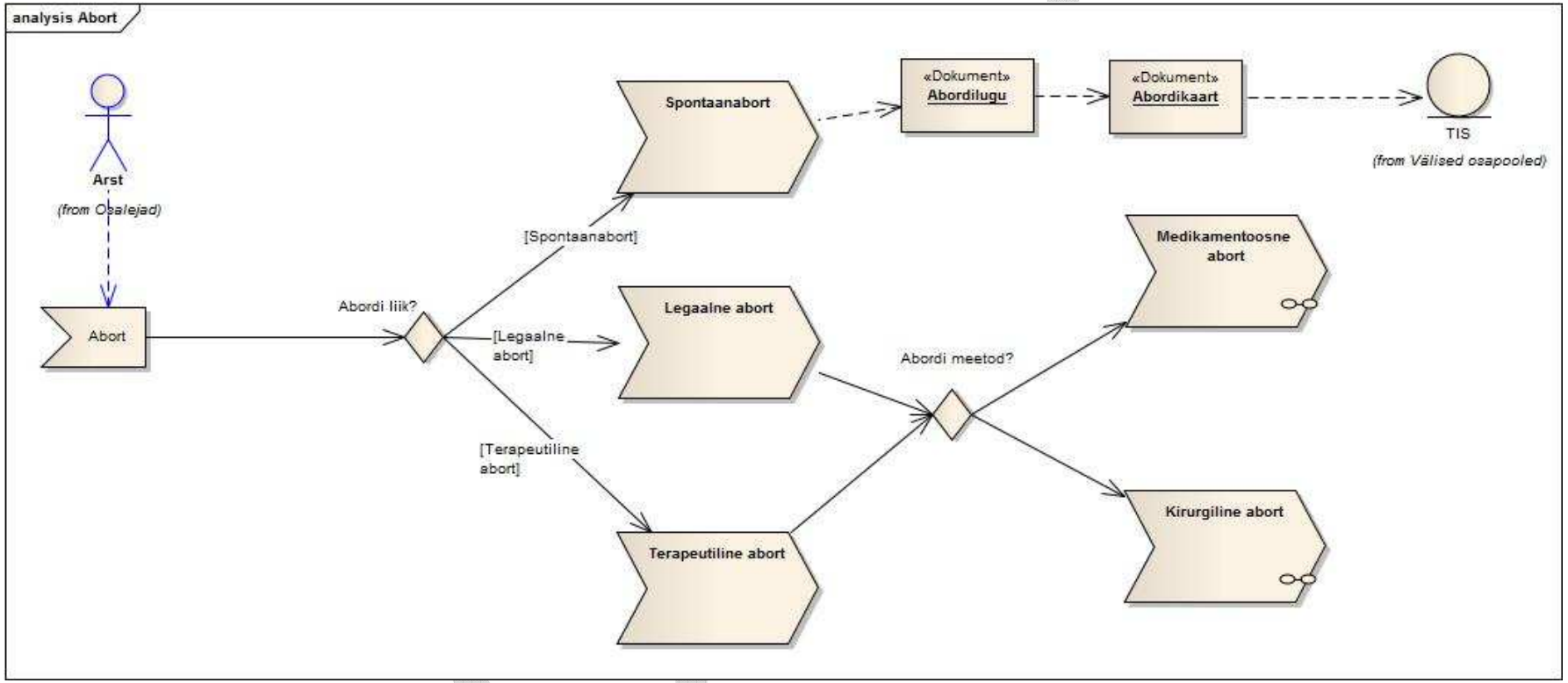

Joonis 12. *Abort*

Protsessi etapp – spontaanabort

Seosed

Seos	Algus	Lõpp	Selgitus
Käsuvoog Allikas → eesmärk	Abordi liik?	Spontaanabort	
Sõltuvus Allikas → eesmärk	Spontaanabort	Abordilugu	

Andmete kogu – abordilugu

Seosed

Seos	Algus	Lõpp	Selgitus
Sõltuvus Allikas → eesmärk	Abordilugu	Abordikaart	
Sõltuvus Allikas → eesmärk	Spontaanabort	Abordilugu	

Andmete kogu – abordikaart

Seosed

Seos	Algus	Lõpp	Selgitus
Sõltuvus Allikas → eesmärk	Abordilugu	Abordikaart	
Sõltuvus Allikas → eesmärk	Abordikaart	TIS	

Protsessi etapp – legaalne abort

Seosed

Seos	Algus	Lõpp	Selgitus
Käsuvoog Allikas → eesmärk	Legaalne abort	Abordi meetod?	
Käsuvoog Allikas → eesmärk	Abordi liik?	Legaalne abort	

Otsuse koht – abordi meetod?

Seosed

Seos	Algus	Lõpp	Selgitus
Käsuvoog Allikas → eesmärk	Abordi meetod?	Kirurgiline abort	
Käsuvoog Allikas → eesmärk	Terapeutiline abort	Abordi meetod?	
Käsuvoog Allikas → eesmärk	Legaalne abort	Abordi meetod?	
Käsuvoog Allikas → eesmärk	Abordi meetod?	Medikamentoosne abort	

Protsessi etapp – terapeutiline abort

Seosed

Seos	Algus	Lõpp	Selgitus
Käsuvoog Allikas → eesmärk	Terapeutiline abort	Abordi meetod?	
Käsuvoog Allikas → eesmärk	Abordi liik?	Terapeutiline abort	

Protsessi etapp – medikamentoosne abort

LÕPLIK

Seosed

Seos	Algus	Lõpp	Selgitus
Käsuvoog Allikas → eesmärk	Abordi meetod?	Medikamentoosne abort	

LÕPLIK

Medikamentoosne abort

Joonisel „Medikamentoosne abort“ on täpsemalt kirjeldatud medikamentoosse abordiga seotud toiminguid ja täidetavaid dokumente.

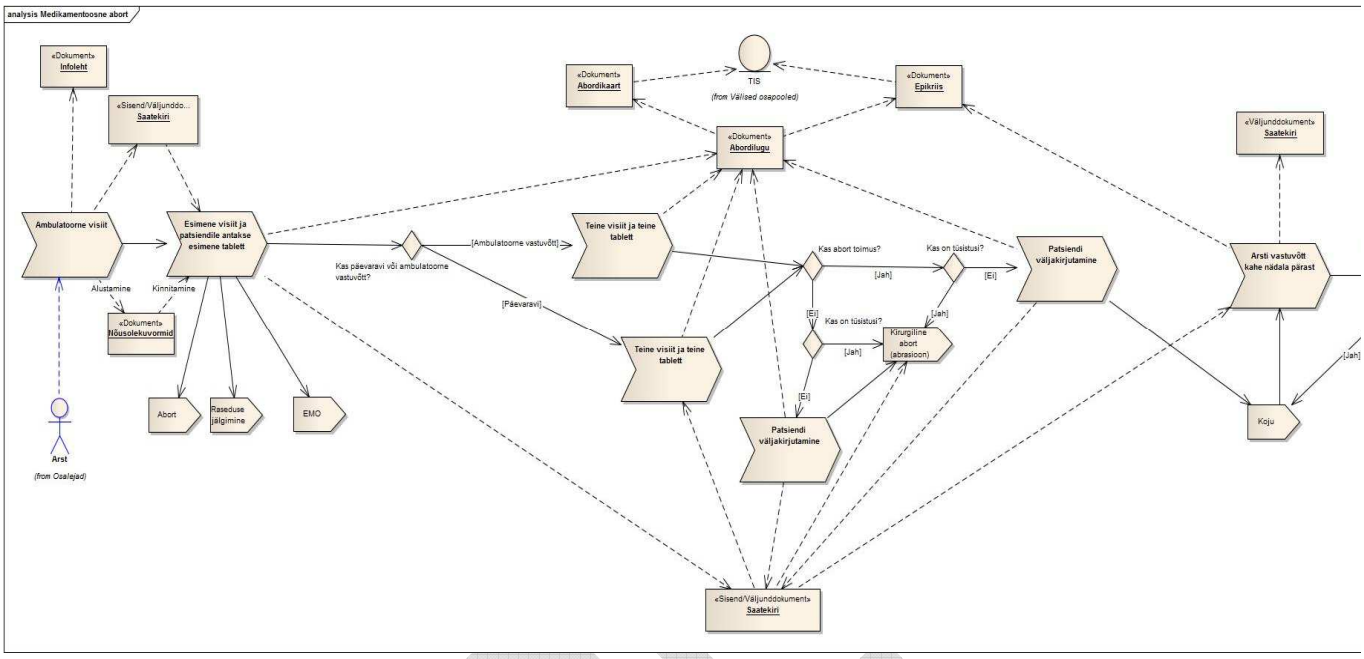

Joonis 13. *Medikamentoosne abort*

LÕPP

Protsessi etapp – ambulatoorne visiit

Seosed

Seos	Algus	Lõpp	Selgitus
Käsuvoog Allikas → eesmärk	Ambulatoorne visiit	Esimene visiit ja patsiendile antakse esimene tablett	
Sõltuvus Allikas → eesmärk	Ambulatoorne visiit	Infoleht	
Sõltuvus Allikas → eesmärk	Ambulatoorne visiit	Saatekiri	
Sõltuvus Allikas → eesmärk	Arst	Ambulatoorne visiit	
Sõltuvus Alustamine Allikas → eesmärk	Ambulatoorne visiit	Nõusolekuvormid	

Andmete kogu – infoleht

Seosed

Seos	Algus	Lõpp	Selgitus
Sõltuvus Allikas → eesmärk	Ambulatoorne visiit	Infoleht	

Andmete kogu – nõusolekuvormid

Seosed

Seos	Algus	Lõpp	Selgitus
Sõltuvus Alustamine Allikas → eesmärk	Ambulatoorne visiit	Nõusolekuvormid	
Sõltuvus Kinnitamine Allikas → eesmärk	Nõusolekuvormid	Esimene visiit ja patsiendile antakse esimene tablett	

Protsessi etapp – esimene visiit ja patsiendile antakse esimene tablett

Seosed

Seos	Algus	Lõpp	Selgitus
Käsuvoog Allikas → eesmärk	Esimene visiit ja patsiendile antakse esimene tablett	Kas päevaravi või ambulatoorne vastuvõtt?	
Käsuvoog Allikas → eesmärk	Esimene visiit ja patsiendile antakse esimene tablett	Raseduse jälgimine	
Käsuvoog Allikas → eesmärk	Esimene visiit ja patsiendile antakse esimene tablett	Abort	
Käsuvoog Allikas → eesmärk	Esimene visiit ja patsiendile antakse esimene tablett	EMO	
Käsuvoog Allikas → eesmärk	Ambulatoorne visiit	Esimene visiit ja patsiendile antakse esimene tablett	
Sõltuvus Allikas → eesmärk	Saatekiri	Esimene visiit ja patsiendile antakse esimene tablett	
Sõltuvus Allikas → eesmärk	Esimene visiit ja patsiendile antakse esimene tablett	Abordilugu	
Sõltuvus Kinnitamine Allikas → eesmärk	Nõusolekuvormid	Esimene visiit ja patsiendile antakse	

LÕPLIK

		esimene tablett	
Sõltuvus Allikas → eesmärk	Esimene visiit ja patsiendile antakse esimene tablett	Saatekiri	

Otsuse koht – kas päevaravi või ambulatoorne vastuvõtt?

Seosed

Seos	Algus	Lõpp	Selgitus
Käsuvoog Allikas → eesmärk	Esimene visiit ja patsiendile antakse esimene tablett	Kas päevaravi või ambulatoorne vastuvõtt?	
Käsuvoog Allikas → eesmärk	Kas päevaravi või ambulatoorne vastuvõtt?	Teine visiit ja teine tablett	
Käsuvoog Allikas → eesmärk	Kas päevaravi või ambulatoorne vastuvõtt?	Teine visiit ja teine tablett	

Sündmus – abort

Seosed

Seos	Algus	Lõpp	Selgitus
Käsuvoog Allikas → eesmärk	Esimene visiit ja patsiendile antakse esimene tablett	Abort	

Sündmus – EMO

Seosed

Seos	Algus	Lõpp	Selgitus
Käsuvoog Allikas → eesmärk	Esimene visiit ja patsiendile antakse esimene tablett	EMO	

Andmete kogu – abordikaart

Seosed

Seos	Algus	Lõpp	Selgitus
Sõltuvus Allikas → eesmärk	Abordilugu	Abordikaart	
Sõltuvus Allikas → eesmärk	Abordikaart	TIS	

Andmete kogu – abordilugu

Seosed

Seos	Algus	Lõpp	Selgitus
Sõltuvus Allikas → eesmärk	Patsiendi väljakirjutamine	Abordilugu	
Sõltuvus Allikas → eesmärk	Abordilugu	Abordikaart	
Sõltuvus Allikas → eesmärk	Teine visiit ja teine tablett	Abordilugu	
Sõltuvus Allikas → eesmärk	Patsiendi väljakirjutamine	Abordilugu	
Sõltuvus Allikas → eesmärk	Abordilugu	Epikriis	
Sõltuvus Allikas → eesmärk	Esimene visiit ja patsiendile antakse	Abordilugu	

LÕPLIK

	esimene tablett		
Sõltuvus Allikas → eesmärk	Teine visiit ja teine tablett	Abordilugu	

Protsessi etapp – teine visiit ja teine tablett

Seosed

Seos	Algus	Lõpp	Selgitus
Käsuvoog Allikas → eesmärk	Kas päevaravi või ambulatoorne vastuvõtt?	Teine visiit ja teine tablett	
Käsuvoog Allikas → eesmärk	Teine visiit ja teine tablett	Kas abort toimus?	
Sõltuvus Allikas → eesmärk	Teine visiit ja teine tablett	Abordilugu	
Sõltuvus Allikas → eesmärk	Saatekiri	Teine visiit ja teine tablett	

Otsuse koht – kas abort toimus?

Seosed

Seos	Algus	Lõpp	Selgitus
Käsuvoog Allikas → eesmärk	Teine visiit ja teine tablett	Kas abort toimus?	
Käsuvoog Allikas → eesmärk	Teine visiit ja teine tablett	Kas abort toimus?	
Käsuvoog Allikas → eesmärk	Kas abort toimus?	Kas on tüsistusi?	
Käsuvoog Allikas → eesmärk	Kas abort toimus?	Kas on tüsistusi?	

Otsuse koht – kas on tüsistusi?

Seosed

Seos	Algus	Lõpp	Selgitus
Käsuvoog Allikas → eesmärk	Kas on tüsistusi?	Patsiendi väljakirjutamine	
Käsuvoog Allikas → eesmärk	Kas on tüsistusi?	Kirurgiline abort (abrasioon)	
Käsuvoog Allikas → eesmärk	Kas abort toimus?	Kas on tüsistusi?	

Otsuse koht – kas on tüsistusi?

Seosed

Seos	Algus	Lõpp	Selgitus
Käsuvoog Allikas → eesmärk	Kas on tüsistusi?	Kirurgiline abort (abrasioon)	
Käsuvoog Allikas → eesmärk	Kas on tüsistusi?	Patsiendi väljakirjutamine	
Käsuvoog Allikas → eesmärk	Kas abort toimus?	Kas on tüsistusi?	

Protsessi etapp – teine visiit ja teine tablett

Seosed

Seos	Algus	Lõpp	Selgitus
Käsuvoog Allikas → eesmärk	Kas päevaravi või ambulatoorne vastuvõtt?	Teine visiit ja teine tablett	

LÕPLIK

Käsuvoog Allikas → eesmärk	Teine visiit ja teine tablett	Kas abort toimus?	
Sõltuvus Allikas → eesmärk	Teine visiit ja teine tablett	Abordilugu	

Protsessi etapp – patsiendi väljakirjutamine

Seosed

Seos	Algus	Lõpp	Selgitus
Käsuvoog Allikas → eesmärk	Patsiendi väljakirjutamine	Kirurgiline abort abrasioon)	
Käsuvoog Allikas → eesmärk	Kas on tüsistusi?	Patsiendi väljakirjutamine	
Sõltuvus Allikas → eesmärk	Patsiendi väljakirjutamine	Abordilugu	
Sõltuvus Allikas → eesmärk	Patsiendi väljakirjutamine	Saatekiri	

Sündmus – kirurgiline abort (abrasioon)

Seosed

Seos	Algus	Lõpp	Selgitus
Käsuvoog Allikas → eesmärk	Kas on tüsistusi?	Kirurgiline abort (abrasioon)	
Käsuvoog Allikas → eesmärk	Kas on tüsistusi?	Kirurgiline abort (abrasioon)	
Käsuvoog Allikas → eesmärk	Patsiendi väljakirjutamine	Kirurgiline abort (abrasioon)	
Sõltuvus Allikas → eesmärk	Saatekiri	Kirurgiline abort (abrasioon)	

Protsessi etapp – patsiendi väljakirjutamine

Seosed

Seos	Algus	Lõpp	Selgitus
Käsuvoog Allikas → eesmärk	Kas on tüsistusi?	Patsiendi väljakirjutamine	
Käsuvoog Allikas → eesmärk	Patsiendi väljakirjutamine	Koju	
Sõltuvus Allikas → eesmärk	Patsiendi väljakirjutamine	Abordilugu	
Sõltuvus Allikas → eesmärk	Patsiendi väljakirjutamine	Saatekiri	

Protsessi etapp – arsti vastuvõtt kahe nädala pärast

Seosed

Seos	Algus	Lõpp	Selgitus
Käsuvoog Allikas → eesmärk	Koju	Arsti vastuvõtt kahe nädala pärast	
Käsuvoog Allikas → eesmärk	Arsti vastuvõtt kahe nädala pärast	Kas abort on toimunud ja tüsistused puuduvad?	
Sõltuvus Allikas → eesmärk	Arsti vastuvõtt kahe nädala pärast	Epikriis	
Sõltuvus Allikas → eesmärk	Arsti vastuvõtt kahe nädala pärast	Saatekiri	
Sõltuvus Allikas → eesmärk	Saatekiri	Arsti vastuvõtt kahe nädala pärast	

LÕPLIK

Sündmus – abrasioon

Seosed

Seos	Algus	Lõpp	Selgitus
Käsuvoog Allikas → eesmärk	Kas abort on toimunud ja tüsistused puuduvad?	Abrasioon	

Otsuse koht – kas abort on toimunud ja tüsistused puuduvad?

Seosed

Seos	Algus	Lõpp	Selgitus
Käsuvoog Allikas → eesmärk	Kas abort on toimunud ja tüsistused puuduvad?	Abrasioon	
Käsuvoog Allikas → eesmärk	Arsti vastuvõtt kahe nädala pärast	Kas abort on toimunud ja tüsistused puuduvad?	
Käsuvoog Allikas → eesmärk	Kas abort on toimunud ja tüsistused puuduvad?	Koju	

Protsessi etapp – kirurgiline abort

Seosed

Seos	Algus	Lõpp	Selgitus
Käsuvoog Allikas → eesmärk	Abordimeetod?	Kirurgiline abort	

LÕPLIK

Kirurgiline abort

Joonisel „Kirurgiline abort“ on täpsemalt kirjeldatud kirurgilise abordiga seotud toiminguid ja täidetavaid dokumente.

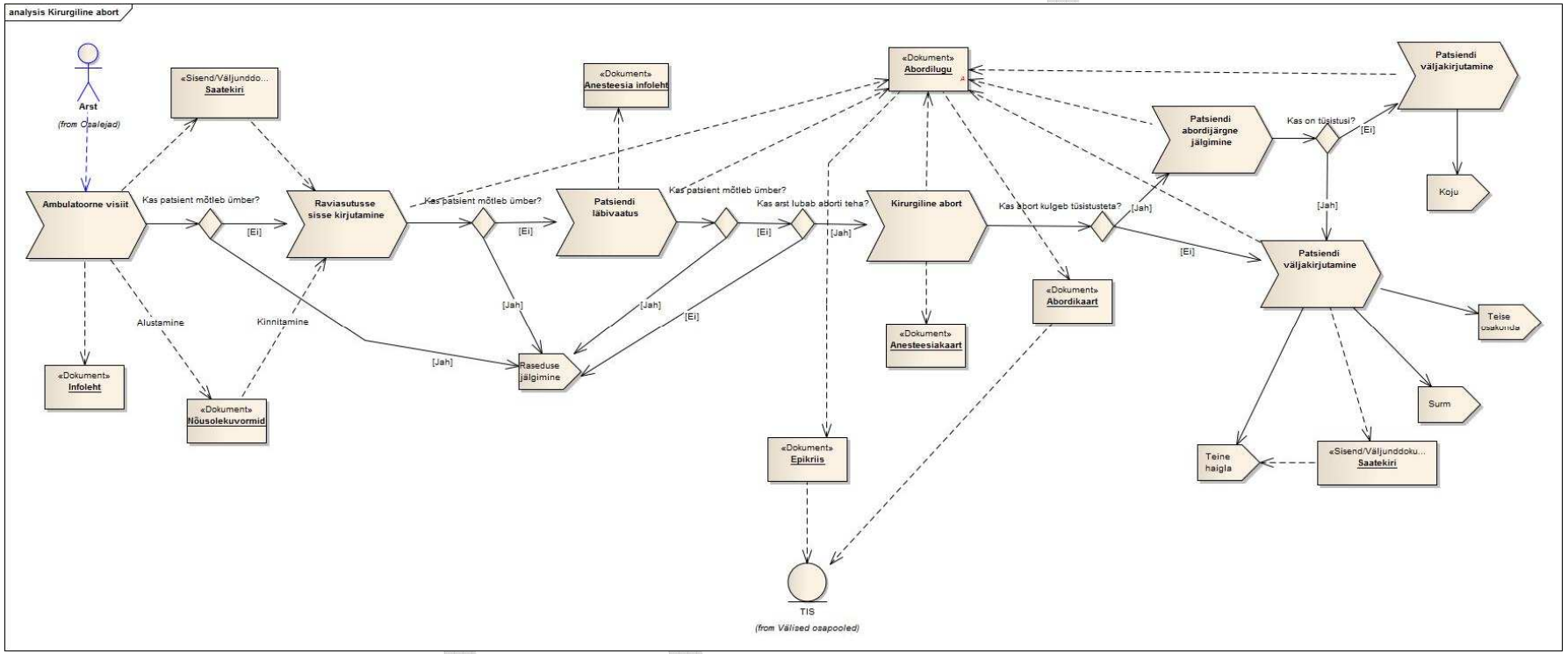

Joonis 14. *Kirurgiline abort*

Protsessi etapp – ambulatoorne visiit

Seosed

Seos	Algus	Lõpp	Selgitus
Käsuvoog Allikas → eesmärk	Ambulatoorne visiit	Kas patsient mõtleb ümber?	
Sõltuvus Allikas → eesmärk	Ambulatoorne visiit	Infoleht	
Sõltuvus Alustamine Allikas → eesmärk	Ambulatoorne visiit	Nõusolekuvormid	
Sõltuvus Allikas → eesmärk	Arst	Ambulatoorne visiit	
Sõltuvus Allikas → eesmärk	Ambulatoorne visiit	Saatekiri	

Andmete kogu – infoleht

Seosed

Seos	Algus	Lõpp	Selgitus
Sõltuvus Allikas → eesmärk	Ambulatoorne visiit	Infoleht	

Andmete kogu – nõusolekuvormid

Seosed

Seos	Algus	Lõpp	Selgitus
Sõltuvus Alustamine Allikas → eesmärk	Ambulatoorne visiit	Nõusolekuvormid	
Sõltuvus Kinnitamine Allikas → eesmärk	Nõusolekuvormid	Raviasutusse sissekirjutamine	

Otsuse koht – kas patsient mõtleb ümber?

Seosed

Seos	Algus	Lõpp	Selgitus
Käsuvoog Allikas → eesmärk	Ambulatoorne visiit	Kas patsient mõtleb ümber?	
Käsuvoog Allikas → eesmärk	Kas patsient mõtleb ümber?	Raviasutusse sisse kirjutamine	
Käsuvoog Allikas → eesmärk	Kas patsient mõtleb ümber?	Raseduse jälgimine	

Protsessi etapp – raviasutusse sisse kirjutamine

Seosed

Seos	Algus	Lõpp	Selgitus
Käsuvoog Allikas → eesmärk	Raviasutusse sisse kirjutamine	Kas patsient mõtleb ümber?	
Käsuvoog Allikas → eesmärk	Kas patsient mõtleb ümber?	Raviasutusse sisse kirjutamine	
Sõltuvus Allikas → eesmärk	Saatekiri	Raviasutusse sisse kirjutamine	
Sõltuvus Allikas → eesmärk	Raviasutusse sisse kirjutamine	Abordilugu	
Sõltuvus Kinnitamine Allikas → eesmärk	Nõusolekuvormid	Raviasutusse sisse kirjutamine	

Andmete kogu – abordilugu

Seosed

LÕPLIK

Seos	Algus	Lõpp	Selgitus
Sõltuvus Allikas → eesmärk	Abordilugu	Abordikaart	
Sõltuvus Allikas → eesmärk	Patsiendi väljakirjutamine	Abordilugu	
Sõltuvus Allikas → eesmärk	Kirurgiline abort	Abordilugu	
Sõltuvus Allikas → eesmärk	Patsiendi abordijärgne jälgimine	Abordilugu	
Sõltuvus Allikas → eesmärk	Raviasutusse sissekirjutamine	Abordilugu	
Sõltuvus Allikas → eesmärk	Patsiendi väljakirjutamine	Abordilugu	
Sõltuvus Allikas → eesmärk	Abordilugu	Epikriis	
Sõltuvus Allikas → eesmärk	Patsiendi läbivaatus	Abordilugu	

Andmete kogu – abordikaart

Seosed

Seos	Algus	Lõpp	Selgitus
Sõltuvus Allikas → eesmärk	Abordilugu	Abordikaart	
Sõltuvus Allikas → eesmärk	Abordikaart	TIS	

Andmete kogu – saatekiri

Seosed

Seos	Algus	Lõpp	Selgitus
Sõltuvus Allikas → eesmärk	Ambulatoorne visiit	Saatekiri	
Sõltuvus Allikas → eesmärk	Saatekiri	Raviasutusse sisse kirjutamine	
Sõltuvus Allikas → eesmärk	Naistearsti, muu eriarsti (sh perearsti) või ämmaemanda vastuvõtt	Saatekiri	
Sõltuvus Allikas → eesmärk	Naistearsti või muu eriarsti vastuvõtt	Saatekiri	
Sõltuvus Allikas → eesmärk	Saatekiri	Aja broneerimine	
Sõltuvus Allikas → eesmärk	Saatekiri	Plaaniline keisrilõige	
Sõltuvus Allikas → eesmärk	Saatekiri	Esimene visiit ja patsiendile antakse esimene tablett	
Sõltuvus Allikas → eesmärk	Ambulatoorne visiit	Saatekiri	
Sõltuvus Allikas → eesmärk	Saatekiri	Patsient suunatakse ravile	

Sündmus – raseduse jälgimine

Seosed

Seos	Algus	Lõpp	Selgitus
Käsuvoog Allikas → eesmärk	Kas arst lubab aborti teha?	Raseduse jälgimine	
Käsuvoog	Esimene visiit ja	Raseduse jälgimine	

LÕPLIK

Allikas → eesmärk	patsiendile antakse esimene tablett		
Käsuvoog Allikas → eesmärk	Kas patsient mõtleb ümber?	Raseduse jälgimine	
Käsuvoog Allikas → eesmärk	Kas patsient mõtleb ümber?	Raseduse jälgimine	
Käsuvoog Allikas → eesmärk	Kas patsient mõtleb ümber?	Raseduse jälgimine	

Otsuse koht – kas patsient mõtleb ümber?

Seosed

Seos	Algus	Lõpp	Selgitus
Käsuvoog Allikas → eesmärk	Kas patsient mõtleb ümber?	Raseduse jälgimine	
Käsuvoog Allikas → eesmärk	Raviasutusse sissekirjutamine	Kas patsient mõtleb ümber?	
Käsuvoog Allikas → eesmärk	Kas patsient mõtleb ümber?	Patsiendi läbivaatus	

Protsessi etapp – patsiendi läbivaatus

Seosed

Seos	Algus	Lõpp	Selgitus
Käsuvoog Allikas → eesmärk	Patsiendi läbivaatus	Kas patsient mõtleb ümber?	
Käsuvoog Allikas → eesmärk	Kas patsient mõtleb ümber?	Patsiendi läbivaatus	
Sõltuvus Allikas → eesmärk	Patsiendi läbivaatus	Anesteesia infoleht	
Sõltuvus Allikas → eesmärk	Patsiendi läbivaatus	Abordilugu	

Andmete kogu – anesteesia infoleht

Seosed

Seos	Algus	Lõpp	Selgitus
Sõltuvus Allikas → eesmärk	Patsiendi läbivaatus	Anesteesia infoleht	

Otsuse koht – kas patsient mõtleb ümber?

Seosed

Seos	Algus	Lõpp	Selgitus
Käsuvoog Allikas → eesmärk	Kas patsient mõtleb ümber?	Raseduse jälgimine	
Käsuvoog Allikas → eesmärk	Kas patsient mõtleb ümber?	Kas arst lubab teha aborti?	
Käsuvoog Allikas → eesmärk	Patsiendi läbivaatus	Kas patsient mõtleb ümber?	

Otsuse koht – kas arst lubab aborti teha?

Seosed

Seos	Algus	Lõpp	Selgitus
Käsuvoog Allikas → eesmärk	Kas arst lubab aborti teha?	Raseduse jälgimine	
Käsuvoog Allikas → eesmärk	Kas arst lubab aborti teha?	Kirurgiline abort	
Käsuvoog	Kas patsient mõtleb	Kas arst lubab aborti	

LÕPLIK

Allikas → eesmärk	ümber?	teha?	

Protsessi etapp – kirurgiline abort

Seosed

Seos	Algus	Lõpp	Selgitus
Käsuvoog Allikas → eesmärk	Kas arst lubab aborti teha?	Kirurgiline abort	
Käsuvoog Allikas → eesmärk	Kirurgiline abort	Kas abort kulgeb tüsistusteta?	
Sõltuvus Allikas → eesmärk	Kirurgiline abort	Anesteesiakaart	
Sõltuvus Allikas → eesmärk	Kirurgiline abort	Abordilugu	

Andmete kogu – anesteesiakaart

Seosed

Seos	Algus	Lõpp	Selgitus
Sõltuvus Allikas → eesmärk	Kirurgiline abort	Anesteesiakaart	

Otsuse koht – kas abort kulgeb tüsistusteta?

Seosed

Seos	Algus	Lõpp	Selgitus
Käsuvoog Allikas → eesmärk	Kirurgiline abort	Kas abort kulgeb tüsistusteta?	
Käsuvoog Allikas → eesmärk	Kas abort kulgeb tüsistusteta?	Patsiendi abordijärgne jälgimine	
Käsuvoog Allikas → eesmärk	Kas abort kulgeb tüsistusteta?	Patsiendi väljakirjutamine	

Protsessi etapp – patsiendi abordijärgne jälgimine

Seosed

Seos	Algus	Lõpp	Selgitus
Käsuvoog Allikas → eesmärk	Patsiendi abordijärgne jälgimine	Kas on tüsistusi?	
Käsuvoog Allikas → eesmärk	Kas abort kulgeb tüsistusteta?	Patsiendi abordijärgne jälgimine	
Sõltuvus Allikas → eesmärk	Patsiendi abordijärgne jälgimine	Abordilugu	

Otsuse koht – kas on tüsistusi?

Seosed

Seos	Algus	Lõpp	Selgitus
Käsuvoog Allikas → eesmärk	Kas on tüsistusi?	Patsiendi väljakirjutamine	
Käsuvoog Allikas → eesmärk	Kas on tüsistusi?	Patsiendi väljakirjutamine	
Käsuvoog Allikas → eesmärk	Patsiendi abordijärgne jälgimine	Kas on tüsistusi?	

Protsessi etapp – patsiendi väljakirjutamine

Seosed

Seos	Algus	Lõpp	Selgitus

LÕPLIK

Käsuvoog Allikas → eesmärk	Kas on tüsistusi?	Patsiendi väljakirjutamine	
Käsuvoog Allikas → eesmärk	Patsiendi väljakirjutamine	Teise osakonda	
Käsuvoog Allikas → eesmärk	Patsiendi väljakirjutamine	Surm	
Sõltuvus Allikas → eesmärk	Patsiendi väljakirjutamine	Abordilugu	
Sõltuvus Allikas → eesmärk	Patsiendi väljakirjutamine	Saatekiri	
Käsuvoog Allikas → eesmärk	Patsiendi väljakirjutamine	Teine haigla	
Käsuvoog Allikas → eesmärk	Kas abort kulgeb tüsistusteta?	Patsiendi väljakirjutamine	

Andmete kogu – saatekiri

Seosed

Seos	Algus	Lõpp	Selgitus
Sõltuvus Allikas → eesmärk	Lapse väljakirjutamine	Saatekiri	
Sõltuvus Allikas → eesmärk	Patsiendi väljakirjutamine	Saatekiri	
Sõltuvus Allikas → eesmärk	Patsiendi väljakirjutamine	Saatekiri	
Sõltuvus Allikas → eesmärk	Saatekiri	Teine haigla	
Sõltuvus Allikas → eesmärk	Ema väljakirjutamine	Saatekiri	
Sõltuvus Allikas → eesmärk	Saatekiri	Teine visiit ja teine tablett	
Sõltuvus Allikas → eesmärk	Patsiendi väljakirjutamine	Saatekiri	
Sõltuvus Allikas → eesmärk	Esimene visiit ja patsiendile antakse esimene tablett	Saatekiri	
Sõltuvus Allikas → eesmärk	Lapse (laste) väljakirjutamine	Saatekiri	
Sõltuvus Allikas → eesmärk	Saatekiri	Arsti vastuvõtt kahe nädala pärast	
Sõltuvus Allikas → eesmärk	Patsiendi väljakirjutamine	Saatekiri	
Sõltuvus Allikas → eesmärk	Saatekiri	Kirurgiline abort (abrasioon)	
Sõltuvus Allikas → eesmärk	Patsiendi väljakirjutamine	Saatekiri	

Sündmus – surm

Seosed

Seos	Algus	Lõpp	Selgitus
Käsuvoog Allikas → eesmärk	Patsiendi väljakirjutamine	Surm	

Sündmus – teine haigla

Seosed

Seos	Algus	Lõpp	Selgitus
Sõltuvus	Saatekiri	Teine haigla	

TÖÖPLIK

Allikas → eesmärk			
Käsuvoog Allikas → eesmärk	Patsiendi väljakirjutamine	Teine haigla	
Käsuvoog Allikas → eesmärk	Otsus patsiendi edasise liikumise kohta	Teine haigla	
Käsuvoog Allikas → eesmärk	Lapse (laste) väljakirjutamine	Teine haigla	
Käsuvoog Allikas → eesmärk	Patsiendi väljakirjutamine	Teine haigla	
Käsuvoog Allikas → eesmärk	Lapse väljakirjutamine	Teine haigla	
Käsuvoog Allikas → eesmärk	Ema väljakirjutamine	Teine haigla	
Käsuvoog Allikas → eesmärk	Patsiendi väljakirjutamine	Teine haigla	

Sündmus – teise osakonda

Seosed

Seos	Algus	Lõpp	Selgitus
Käsuvoog Allikas → eesmärk	Patsiendi väljakirjutamine	Teise osakonda	
Käsuvoog Allikas → eesmärk	Ema väljakirjutamine	Teise osakonda	
Käsuvoog Allikas → eesmärk	Lapse väljakirjutamine	Teise osakonda	
Käsuvoog Allikas → eesmärk	Patsiendi väljakirjutamine	Teise osakonda	
Käsuvoog Allikas → eesmärk	Lapse (laste) väljakirjutamine	Teise osakonda	
Käsuvoog Allikas → eesmärk	Patsiendi väljakirjutamine	Teise osakonda	

Protsessi etapp – patsiendi väljakirjutamine

Seosed

Seos	Algus	Lõpp	Selgitus
Käsuvoog Allikas → eesmärk	Patsiendi väljakirjutamine	Koju	
Käsuvoog Allikas → eesmärk	Kas on tüsistusi?	Patsiendi väljakirjutamine	
Sõltuvus Allikas → eesmärk	Patsiendi väljakirjutamine	Abordilugu	

Sündmus – koju

Seosed

Seos	Algus	Lõpp	Selgitus
Käsuvoog Allikas → eesmärk	Ema väljakirjutamine	Koju	
Käsuvoog Allikas → eesmärk	Patsiendi väljakirjutamine	Koju	
Käsuvoog Allikas → eesmärk	Kas patsient vajab haiglaravi?	Koju	
Käsuvoog Allikas → eesmärk	Patsiendi väljakirjutamine	Koju	
Käsuvoog Allikas → eesmärk	Koju	Arsti vastuvõtt kahe nädala pärast	
Käsuvoog	Patsiendi	Koju	

LÕPLIK

Allikas → eesmärk	väljakirjutamine		
Käsuvoog Allikas → eesmärk	Otsus patsiendi edasisest liikumisest	Koju	
Käsuvoog Allikas → eesmärk	Patsiendi väljakirjutamine	Koju	
Käsuvoog Allikas → eesmärk	Lapse (laste) väljakirjutamine	Koju	
Käsuvoog Allikas → eesmärk	Kas abort on toimunud ja tüsistused puuduvad?	Koju	

Sündmus – abort

Seosed

Seos	Algus	Lõpp	Selgitus
Käsuvoog Allikas → eesmärk	Abort	Abordi liik?	
Sõltuvus Allikas → eesmärk	Arst	Abort	

Otsuse koht – abordi liik?

Seosed

Seos	Algus	Lõpp	Selgitus
Käsuvoog Allikas → eesmärk	Abordi liik?	Spontaanabort	
Käsuvoog Allikas → eesmärk	Abordi liik?	Terapeutiline abort	
Käsuvoog Allikas → eesmärk	Abort	Abordi liik?	
Käsuvoog Allikas → eesmärk	Abordi liik?	Legaalne abort	

LÕPLIK

Osalejad

Osaleja – arst

Seosed

Seos	Algus	Lõpp	Selgitus
Sõltuvus Allikas → eesmärk	Arst	Naistearsti/perearsti/ämmaemanda vastuvõtt (raseduse tuvastamine)	
Sõltuvus Allikas → eesmärk	Arst	Kas patsient sünnitab?	
Sõltuvus Allikas → eesmärk	Arst	Raseduse jälgimine (sh arvele võtmine)	
Sõltuvus Allikas → eesmärk	Arst	Abort	
Sõltuvus Allikas → eesmärk	Arst	Patsiendi (ema ja laps/lapsed) väljakirjutamine	
Sõltuvus Allikas → eesmärk	Arst	Sünnitus	
Sõltuvus Allikas → eesmärk	Arst	Instrumentaalne vaginaalne sünnitus	
Sõltuvus Allikas → eesmärk	Arst	Kas vajab naistearsti või muu eriarsti konsultatsiooni?	
Sõltuvus Allikas → eesmärk	Arst	Rasedakaart	
Sõltuvus Allikas → eesmärk	Arst	Rasedakaart	
Sõltuvus Allikas → eesmärk	Arst	Kas vajab naistearsti või muu eriarsti konsultatsiooni?	
Sõltuvus Allikas → eesmärk	Arst	Patsient tuleb sünnitama	
Sõltuvus Allikas → eesmärk	Arst	Laps(ed) pärast sündi	
Sõltuvus Allikas → eesmärk	Arst	Ambulatoorne visiit	
Sõltuvus Allikas → eesmärk	Arst	Kas vajab naistearsti või muu eriarsti konsultatsiooni?	
Sõltuvus Allikas → eesmärk	Arst	Naistearsti/perearsti/ämmaemanda vastuvõtt	
Sõltuvus Allikas → eesmärk	Arst	Kas vajab naistearsti või muu eriarsti konsultatsiooni?	
Sõltuvus Allikas → eesmärk	Arst	Kas vajab naistearsti või muu eriarsti konsultatsiooni?	
Sõltuvus Allikas → eesmärk	Arst	Kas vajab naistearsti või muu eriarsti konsultatsiooni?	
Sõltuvus Allikas → eesmärk	Arst	Ema sünnitusjärgne seisund	
Sõltuvus Allikas → eesmärk	Arst	Kas vajab naistearsti või muu eriarsti konsultatsiooni?	

LÕPLIK

Sõltuvus Allikas → eesmärk	Arst	Ambulatoorne visiit	
Sõltuvus Allikas → eesmärk	Arst	Abort	
Sõltuvus Allikas → eesmärk	Arst	Kas vajab naistearsti või muu eriarsti konsultatsiooni?	
Sõltuvus Allikas → eesmärk	Arst	Naistearsti või muu eriarsti vastuvõtt	
Sõltuvus Allikas → eesmärk	Arst	Kas vajab naistearsti või muu eriarsti konsultatsiooni?	
Sõltuvus Allikas → eesmärk	Arst	Kas vajab naistearsti või muu eriarsti konsultatsiooni?	
Sõltuvus Allikas → eesmärk	Arst	Keisrilõige	
Sõltuvus Allikas → eesmärk	Arst	Raseduse jälgija (ämmaemanda, naistearsti või perearsti) esmane vastuvõtt	

Osaleja – ämmaemand

Seosed

Seos	Algus	Lõpp	Selgitus
Sõltuvus Allikas → eesmärk	Ämmaemand	Sünnitus	
Sõltuvus Allikas → eesmärk	Ämmaemand	Naistearsti/perearsti/ämmaemanda vastuvõtt (raseduse tuvastamine)	
Sõltuvus Allikas → eesmärk	Ämmaemand	Kas vajab naistearsti või muu eriarsti konsultatsiooni?	
Sõltuvus Allikas → eesmärk	Ämmaemand	Rasedakaart	
Sõltuvus Allikas → eesmärk	Ämmaemand	Rasedakaart	
Sõltuvus Allikas → eesmärk	Ämmaemand	Kas vajab naistearsti või muu eriarsti konsultatsiooni?	
Sõltuvus Allikas → eesmärk	Ämmaemand	Patsient tuleb sünnitama	
Sõltuvus Allikas → eesmärk	Ämmaemand	Naistearsti/perearsti/ämmaemanda vastuvõtt	
Sõltuvus Allikas → eesmärk	Ämmaemand	Kas vajab naistearsti või muu eriarsti konsultatsiooni?	
Sõltuvus Allikas → eesmärk	Ämmaemand	Normaalne vaginaalne sünnitus	
Sõltuvus Allikas → eesmärk	Ämmaemand	Kas vajab naistearsti või muu eriarsti konsultatsiooni?	
Sõltuvus Allikas → eesmärk	Ämmaemand	Kas vajab naistearsti või muu eriarsti konsultatsiooni?	
Sõltuvus Allikas → eesmärk	Ämmaemand	Kas vajab naistearsti või muu eriarsti konsultatsiooni?	

AVALIK

Sõltuvus Allikas → eesmärk	Ämmaemand	Ema sünnitusjärgne seisund	
Sõltuvus Allikas → eesmärk	Ämmaemand	Kas vajab naistearsti või muu eriarsti konsultatsiooni?	
Sõltuvus Allikas → eesmärk	Ämmaemand	Raseduse jälgija (ämmaemanda, naistearsti või perearsti) esmane vastuvõtt	
Sõltuvus Allikas → eesmärk	Ämmaemand	Raseduse jälgimine (sh arvele võtmine)	
Sõltuvus Allikas → eesmärk	Ämmaemand	Sünniteatis	
Sõltuvus Allikas → eesmärk	Ämmaemand	Kas vajab naistearsti või muu eriarsti konsultatsiooni?	
Sõltuvus Allikas → eesmärk	Ämmaemand	Kas vajab naistearsti või muu eriarsti konsultatsiooni?	
Sõltuvus Allikas → eesmärk	Ämmaemand	Kas vajab naistearsti või muu eriarsti konsultatsiooni?	

LÕPLIK

Välised osapooled

Andmete kogu – Rahvastikuregister

Seosed

Seos	Algus	Lõpp	Selgitus
Andmete kogu liikumine Allikas → eesmärk	Sünnitus	Rahvastikuregister	
Andmete kogu liikumine Allikas → eesmärk	Rahvastikuregister	Sünnitus	
Sõltuvus Allikas → eesmärk	Sünniteatis	Rahvastikuregister	
Andmete kogu liikumine Allikas → eesmärk	Isikukoodi päring	Rahvastikuregister	
Andmete kogu liikumine Allikas → eesmärk	Väljunddokument: sünniteatis	Rahvastikuregister	

Andmete kogu – TIS

Seosed

Seos	Algus	Lõpp	Selgitus
Sõltuvus Allikas → eesmärk	Abordikaart	TIS	
Sõltuvus Allikas → eesmärk	Abordikaart	TIS	
Sõltuvus Allikas → eesmärk	Neonataalse registri kaart	TIS	
Sõltuvus Allikas → eesmärk	Sünniepikriis	TIS	
Sõltuvus Allikas → eesmärk	Abordikaart	TIS	
Andmete kogu liikumine Allikas → eesmärk	Väljunddokument: sünniepikriis	TIS	
Sõltuvus Allikas → eesmärk	Epikriis	TIS	
Andmete kogu liikumine Allikas → eesmärk	Väljunddokumendid	TIS	
Andmete kogu liikumine Allikas → eesmärk	Väljunddokument: sünnikaart	TIS	
Sõltuvus Allikas → eesmärk	Sünnikaart	TIS	
Sõltuvus Allikas → eesmärk	Neonataalse registri kaart	TIS	
Andmete kogu liikumine Allikas → eesmärk	Väljunddokumendid: abordikaart	TIS	
Andmete kogu liikumine Allikas → eesmärk	Väljunddokument: statsionaarne epikriis	TIS	
Andmete kogu liikumine Allikas → eesmärk	Väljunddokument: neonataalse registri kaart	TIS	
Sõltuvus Allikas → eesmärk	Sünnikaart	TIS	
Sõltuvus Allikas → eesmärk	Neonataalse registri kaart	TIS	
Sõltuvus Allikas → eesmärk	Sünnikaart	TIS	

TÖÖPLIK

Koond

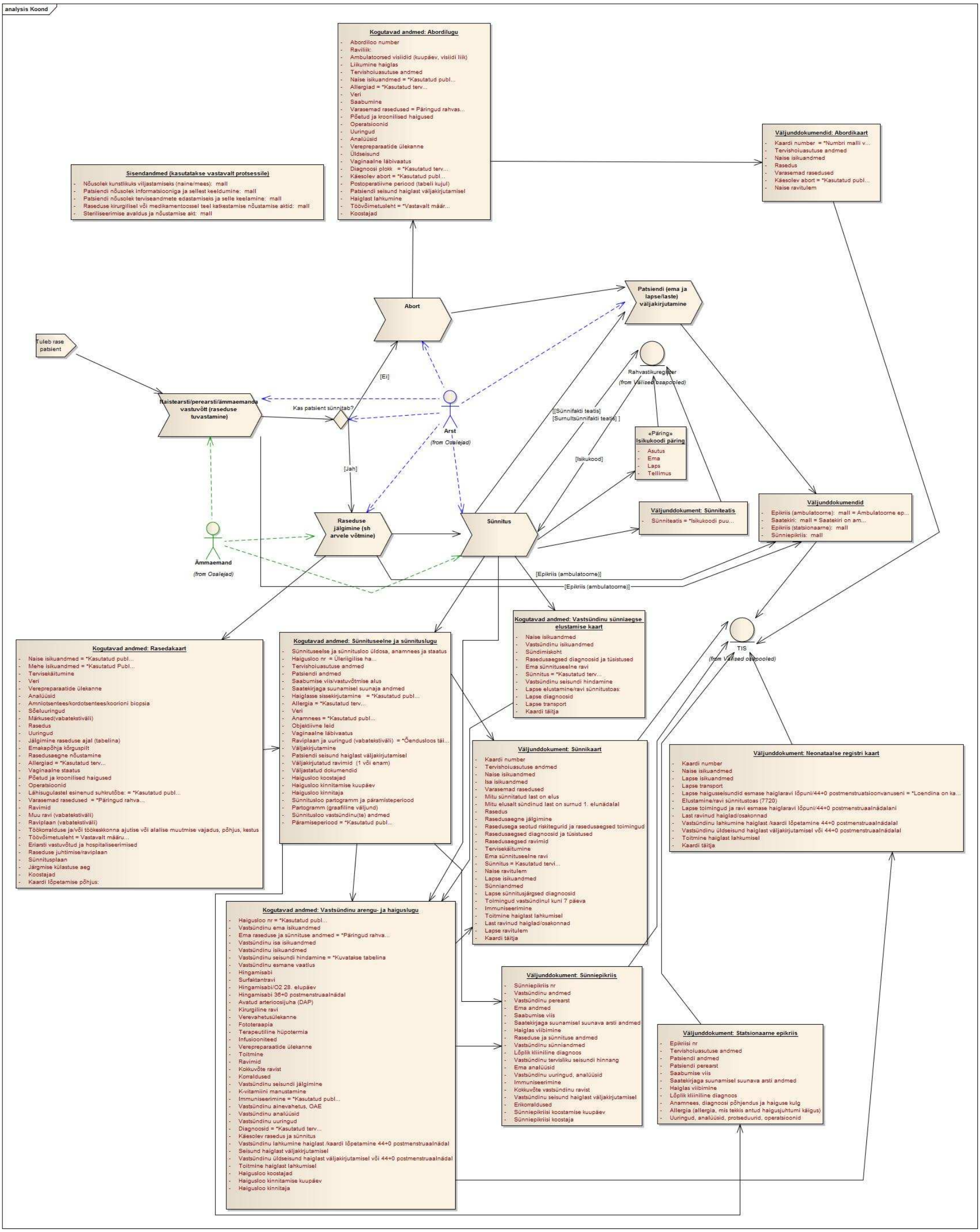

Joonis 15. *Koond*

Protsessi etapp - raseduse jälgimine (sh arvele võtmine)

Seosed

Seos	Algus	Lõpp	Selgitus
Andmete kogu liikumine Allikas → eesmärk	Raseduse jälgimine (sh arvele võtmine)	Väljunddokumendid	
Andmete kogu liikumine Allikas → eesmärk	Raseduse jälgimine (sh arvele võtmine)	Kogutavad andmed: rasedakaart	
Sõltuvus Allikas → eesmärk	Arst	Raseduse jälgimine (sh arvele võtmine)	
Käsuvoog Allikas → eesmärk	Raseduse jälgimine (sh arvele võtmine)	Sünnitus	
Käsuvoog Allikas → eesmärk	Kas patsient sünnitab?	Raseduse jälgimine (sh arvele võtmine)	
Sõltuvus Allikas → eesmärk	Ämmaemand	Raseduse jälgimine (sh arvele võtmine)	

Protsessi etapp – naistearsti/perearsti/ämmaemanda vastuvõtt (raseduse tuvastamine)

Seosed

Seos	Algus	Lõpp	Selgitus
Andmete kogu liikumine Allikas → eesmärk	Naistearsti/perearsti/ämmaemanda vastuvõtt (raseduse tuvastamine)	Väljunddokumendid	
Käsuvoog Allikas → eesmärk	Tuleb rase patsient	Naistearsti/perearsti/ämmaemanda vastuvõtt (raseduse tuvastamine)	
Sõltuvus Allikas → eesmärk	Ämmaemand	Naistearsti/perearsti/ämmaemanda vastuvõtt (raseduse tuvastamine)	
Sõltuvus Allikas → eesmärk	Arst	Naistearsti/perearsti/ämmaemanda vastuvõtt (raseduse tuvastamine)	
Käsuvoog Allikas → eesmärk	Naistearsti/perearsti/ämmaemanda vastuvõtt (raseduse tuvastamine)	Kas patsient sünnitab?	

Andmete kogu – väljunddokumendid

Seosed

Seos	Algus	Lõpp	Selgitus
Andmete kogu liikumine Allikas → eesmärk	Raseduse jälgimine (sh arvele võtmine)	Väljunddokumendid	
Andmete kogu liikumine Allikas → eesmärk	Patsiendi (ema ja lapse/laste) väljakirjutamine	Väljunddokumendid	
Andmete kogu liikumine Allikas → eesmärk	Naistearsti/perearsti/ämmaemanda vastuvõtt (raseduse tuvastamine)	Väljunddokumendid	
Andmete kogu liikumine Allikas → eesmärk	Väljunddokumendid	TIS	

Atribuudid

Atribuut	Selgitus	Piirangud ja täpsustused
Epikriis (ambulatoorne) *Mall*		Ambulatoorne epikriis koostatakse iga ambulatoorse haigusjuhtumi kohta selle lõppemisel.
Epikriis (statsionaarne)		

TÖÖLIK

Mall		
Saatekiri *Mall*		Saatekiri on ambulatoorse, päevaravi või statsionaarse tervishoiuteenuse osutamise käigus vormistatav dokument, mis on aluseks patsiendi suunamisele uuringule, protseduurile, operatsioonile, analüüsile, teise tervishoiutöötaja või muu spetsialisti konsultatsioonile või visiidile, päeva- või statsionaarsele ravile.
Sünniepikriis *Mall*		

Otsuse koht – kas patsient sünnitab?

Seosed

Seos	Algus	Lõpp	Selgitus
Sõltuvus Allikas → eesmärk	Arst	Kas patsient sünnitab?	
Käsuvoog Allikas → eesmärk	Kas patsient sünnitab?	Raseduse jälgimine (sh arvele võtmine)	
Käsuvoog Allikas → eesmärk	Naistearsti/perearsti/ämmaemanda vastuvõtt (raseduse tuvastamine)	Kas patsient sünnitab?	
Käsuvoog Allikas → eesmärk	Kas patsient sünnitab?	Abort	

Protsessi etapp – sünnitus

Seosed

Seos	Algus	Lõpp	Selgitus
Andmete kogu liikumine Allikas → eesmärk	Sünnitus	Isikukoodi päring	
Käsuvoog Allikas → eesmärk	Sünnitus	Patsiendi (ema ja lapse/laste) väljakirjutamine	
Andmete kogu liikumine Allikas → eesmärk	Sünnitus	Kogutavad andmed: vastsündinu sünniaegse elustamise kaart	
Sõltuvus Allikas → eesmärk	Ämmaemand	Sünnitus	
Käsuvoog Allikas → eesmärk	Raseduse jälgimine (sh arvele võtmine)	Sünnitus	
Andmete kogu liikumine Allikas → eesmärk	Sünnitus	Kogutavad andmed: sünnituseelne ja sünnituslugu	
Sõltuvus Allikas → eesmärk	Arst	Sünnitus	
Andmete kogu liikumine Allikas → eesmärk	Sünnitus	Väljunddokument: sünniteatis	
Andmete kogu liikumine Allikas → eesmärk	Sünnitus	Kogutavad andmed: vastsündinu arengu- ja haiguslugu	
Andmete kogu liikumine Allikas → eesmärk	Sünnitus	Rahvastikuregister	
Andmete kogu liikumine Allikas → eesmärk	Rahvastikuregister	Sünnitus	

TÖÖLIK

Andmetekogu – isikukoodi päring

Seosed

Seos	Algus	Lõpp	Selgitus
Andmete kogu liikumine Allikas → eesmärk	Sünnitus	Isikukoodi päring	
Andmete kogu liikumine Allikas → eesmärk	Isikukoodi päring	Rahvastikuregister	

Atribuudid

Atribuut	Selgitus	Piirangud ja täpsustused
Asutus	*Haiglakood *Koostaja	
Ema	*Isikukood *Perekonnanimi *Eesnimi *Riik	
Laps	*Sünnikuupäev (pp.kk.aaaa) *Sünnikellaaeg (hh:min) *Sugu: *Loend:* ***Mees* ***Naine*	
Tellimus	*Tellimus number (nr)	

Andmete kogu – väljunddokument: statsionaarne epikriis

Haigusloo epikriis koostatakse statsionaarse haigusjuhtumi lõppemisel iga haiglaravil viibiva patsiendi kohta

Seosed

Seos	Algus	Lõpp	Selgitus
Andmete kogu liikumine Allikas → eesmärk	Kogutavad andmed: sünnituseelne ja sünnituslugu	Väljunddokument: statsionaarne epikriis	
Andmete kogu liikumine Allikas → eesmärk	Väljunddokument: statsionaarne epikriis	TIS	

Atribuudid

Atribuut	Selgitus	Piirangud ja täpsustused
Allergia (allergia, mis tekkis antud haigusjuhtumi käigus)		
Anamnees, diagnoosi põhjendus ja haiguse kulg		
Epikriisi nr		
Haiglas viibimine		
Lõplik kliiniline diagnoos		
Patsiendi andmed		
Patsiendi perearst		
Saabumise viis		
Saatekirjaga suunamisel suunava arsti andmed		
Tervishoiuasutuse andmed		
Uuringud, analüüsid, protseduurid, operatsioonid		

Andmete kogu – väljunddokument: sünniepikriis

TÖÖPLIK

Sünniepikriis on kokkuvõte vastsündinu arengu- ja haigusloost, milles kajastuvad ema raseduse ja sünnituse kulg, vastsündinu terviseseisundi andmed ja vastsündinuperioodi arengudünaamika. Sünniepikriis vormistatakse iga vastsündinu kohta.

Seosed

Seos	Algus	Lõpp	Selgitus
Andmete kogu liikumine Allikas → eesmärk	Kogutavad andmed: sünnituseelne ja sünnituslugu	Väljunddokument: sünniepikriis	
Andmete kogu liikumine Allikas → eesmärk	Kogutavad andmed: vastsündinu arengu- ja haiguslugu	Väljunddokument: sünniepikriis	
Andmete kogu liikumine Allikas → eesmärk	Väljunddokument: sünniepikriis	TIS	

Atribuudid

Atribuut	Selgitus	Piirangud ja täpsustused
Ema analüüsid		
Ema andmed		
Erikorraldused		
Haiglas viibimine		
Immuniseerimine		
Kokkuvõte vastsündinu ravist		
Lõplik kliiniline diagnoos		
Raseduse ja sünnituse andmed		
Saabumise viis		
Saatekirjaga suunamisel suunava arsti andmed		
Sünniepikriis nr	Sünniepikriis nr (nr)	
Sünniepikriisi koostaja		
Sünniepikriisi koostamise kuupäev		
Vastsündinu andmed		
Vastsündinu perearst		
Vastsündinu seisund haiglast väljakirjutamisel		
Vastsündinu sünniandmed		
Vastsündinu tervisliku seisundi hinnang		
Vastsündinu uuringud, analüüsid		

Andmete kogu – väljunddokument: sünniteatis

Sünniteatis on andmete rahvastikuregistrisse kandmise alusdokument. Sünniteatis koostatakse kõikide vastsündinute, sh surnultsündinute ja leidlaste kohta. Tervishoiuasutuses või teel tervishoiuasutusse sündinud vastsündinute, sh surnultsündinute sünniteatise koostab tervishoiutöötaja. Sünniteatise andmestiku kehtestab regionaalminister määrusega. Praegu kehtivates õigusaktides kasutatakse mõistet „meditsiiniline sünnitõend“, kuigi meditsiinilise sünnitõendi andmestik ega vorm ei ole õigusaktidega kehtestatud. Rahvastikuregistrisse kandmiseks vajalikud andmed on kirjeldatud järgmistes õigusaktides: „Isikukoodide

TÕPLIK

moodustamise, väljajagamise ja andmise kord“, regionaalministri määrus nr 4, 07.01.2005; „Rahvastikuregistrisse kandmiseks üleantavate andmete loetelu andmeandjate kaupa“, regionaalministri määrus nr 3, 07.01.2005; „Perekonnaseisukannete tegemise ning väljatrüki edastamise ja säilitamise kord“, regionaalministri määrus nr 9, 22.06.2010; rahvastikuregistri seadus, vastu võetud 31.05.2000.

Seosed

Seos	Algus	Lõpp	Selgitus
Andmete kogu liikumine Allikas → eesmärk	Sünnitus	Väljunddokument: sünniteatis	
Andmete kogu liikumine Allikas → eesmärk	Väljunddokument: sünniteatis	Rahvastikuregister	

Atribuudid

Atribuut	Selgitus	Piirangud ja täpsustused
Sünniteatis	*__Sünniteatis__ **Number **Tervishouiasutuse andmed ***Registreerimiskood (äriregister) ***Asutuse nimetus ***Aadress ****tänav ****maja ****postikood ****linn/vald ****maakond ***E-post ***Telefon ***Faks **Ema andmed: ***Eesnimi ***Perekonnanimi ***Isikukood* ***Sünniaeg (pp.kk.aaaa) ***Sünnikoht ***Tegelik elukoht: ****tänav ****maja ****postikood ****linn/vald ****maakond ****riik ***Kodakondsus **Lapse andmed: ***Isikukood ***Sünniaeg (pp.kk.aaaa), kell (hh:mm) ***Surmaaeg (pp.kk.aaaa), kell (hh:mm)** ***Sugu *Loend* ****M ****N ****ebaselge **Välja antud: ***Kuupäev (pp.kk.aaaa) ***Arst, ämmaemand ****Eesnimi	*Isikukoodi puudumisel täita sünniaeg, sünnikoht, tegelik elukoht ja kodakondsus. Regionaalministri määrus „Isikukoodide moodustamise, väljajagamise ja andmise kord“, 07.01.2005 nr 4 **Märgitakse ja kajastatakse väljatrükil ainult surnultsünni korral

LÕPLIK

	****Perekonnanimi ****Registrikood	

Andmete kogu – kogutavad andmed: rasedakaart

Rasedakaart on tervishoiuteenuse osutamist tõendav dokument, mille vormistab raseduse kulgu jälgiv tervishoiutöötaja alates rasedusega arvelevõtmise päevast. Rasedakaart vormistatakse tervishoiuteenuse osutaja valitud vormi kohaselt („Tervishoiuteenuse osutamise dokumenteerimise ning nende dokumentide säilitamise tingimused ja kord“, sotsiaalministri määrus nr 56, 18.09.2008).

Raseduse jälgimise protsessist ja sellest tuleneva rasedakaardi täitmise protsessist parema ülevaate saamiseks soovitame lugeda ka Eesti Naistearstide Seltsi poolt koostatud raseduse jälgimise juhendit. Kuna nii raseduse jälgimise juhendis kui rasedakaardi andmetes on viited raseduse trimestritele, siis on need kujutatud ka käesoleva raporti joonistel.

Seosed

Seos	Algus	Lõpp	Selgitus
Andmete kogu liikumine Allikas → eesmärk	Kogutavad andmed: rasedakaart	Kogutavad andmed: sünnituseelne ja sünnituslugu	
Andmete kogu liikumine Allikas → eesmärk	Raseduse jälgimine (sh arvele võtmine)	Kogutavad andmed: rasedakaart	

Atribuudid

Atribuut	Selgitus	Piirangud ja täpsustused
Naise isikuandmed	***Naise isikuandmed** **Perekonnanimi **Eesnimi **Isikukood **Sünniaeg (pp.kk.aaaa) **Vanus **Sugu *Loend* ***Mees ***Naine **Rahvus* **Perekonnaseis **Haridus* **Tavategevusala **Tegelik elukoht ***Tänav ***Maja ***Korter ***Postikood ***Linn/vald ***Maakond ***Riik **Kontaktandmed ***Telefoninumber ***Mobiiltelefoninumber ***E-posti aadress **Kontaktisikud ***Eesnimi	*Kasutatud publitseerimiskeskuses avaldatud loendit

	***Perekonnanimi ***Seos patsiendiga* ***Telefoninumber **Patsiendi perearst ***Eesnimi ***Perekonnanimi ***Arsti registreerimiskood **Patsiendi töökohaandmed ***Asutus ***Amet	
Mehe isikuandmed	***Mehe isikuandmed** **Ei avalda **Perekonnanimi **Eesnimi **Perekonnanimi **Isikukood **Sünniaeg (pp.kk.aaaa) **Rahvus* **Haridus* **Tavategevusala **Tegelik elukoht ***Tänav ***Maja ***Postikood ***Linn/vald ***Maakond ***Riik **Töökohaandmed ***Asutus ***Ametikoht	*Kasutatud publitseerimiskeskuses avaldatud loendit
Tervisekäitumine	***Tervisekäitumine** **Naine ***Suitsetab *Loend* ****Ei ****Jah *****Mitu sigaretti päevas (tk) *****Passiivne suitsetamine ****Lõpetas I trimestril ***Alkoholi liigtarbimine *Loend* ****Ei ****Jah ***Tarvitab muid sõltuvusaineid (narkootikumid, ravimid) *Loend* ****Ei ****Jah *****Vabatekstiväli ****Lõpetas I trimestril ***Toitumisharjumused (vabatekstiväli) **Mees ***Suitsetab *Loend* ****Ei ****Jah ***Alkoholi liigtarbimine *Loend* ****Ei	

LÕPLIK

	****Jah ***Tarvitab muid sõltuvusaineid (narkootikumid, ravimid) *Loend* ****Ei ****Jah	
Veri	***Veri** **Veregrupp, reesusfaktor, antikehad (analüüsi vastuselt)	
Verepreparaatide ülekanne	***Verepreparaatide ülekanne** *Loend* **Ei **Jah ***Ülekande järgsed reaktsioonid (vabatekstiväli)	
Analüüsid	***Analüüsid** **Analüüsi nimetus **Referentsväärtus **Kuupäev (pp.kk.aaaa) **Tulemus (1 või enam)	
Amniotsentees/kordotsentees/ koorioni biopsia	***Amniotsentees/kordotsentees/ koorioni biopsia** **Kuupäev (pp.kk.aaaa) **Karüotüüp *Loend* ***46XX ***46XY ***Muu **Kommentaar	
Sõeluuringud	***Sõeluuringud** **I trimestri sõeluuring *Loend* *** Madal riskitase ***Kõrgenenud d riskitase ****Vabatekstiväli (mille suhtes) ***Tegemata ***Patsient ei soovi **II trimestri sõeluuring *Loend* *** Madal riskitase ***Kõrgenenud d riskitase ****Vabateksti väli (mille suhtes) ***Tegemata ***Patsient ei soovi	
Märkused (vabatekstiväli)	*Märkused (vabatekstiväli)	
Rasedus	***Rasedus** **Esmane visiit ***Kuupäev (pp.kk.aaaa) ***Raseduse kestus (nädal + päev) **Pikkus (cm) **Kaal enne rasedust (kg) **Kehamassiindeks (KMI) **Viimase menstruatsiooni algus ***Kuupäev (pp.kk.aaaa) ***Sünnituse oletatav tähtaeg menstruatsiooni järgi (pp.kk.aaaa) **Kuupäev (pp.kk.aaaa) *Loend*	

LÕPLIK

	***Kunstlik viljastamine (IUI) ***Kehaväline viljastamine (IVF) ***Külmutatud embrüo siirdamine (KES) **Raseduse suurus ultraheliuuringu (UHD) järgi (nädal + päev) ***Kuupäev (pp.kk.aaaa) ***Raseduse kestus nädalates ja päevades (nädal + päev) ***Sünnituse oletatav tähtaeg UHD järgi (pp.kk.aaaa)	
Uuringud	***Uuringud** **Kuupäev (pp.kk.aaaa) **Koodid (HK, NCSP) **Nimetus(ed) **Uuringu kirjeldus (vabatekstiväli)	
Jälgimine raseduse ajal (tabelina)	***Jälgimine raseduse ajal (tabelina)** **Kuupäev(pp.kk.aaaa) **Raseduse jälgija (eesnimi, perekonnanimi, reg.kood): ***Eesnimi ***Perekonnanimi **Raseduse kestus (nädal + päev) **Kaal (kg) **Kaaluiive (kg) **Arteriaalne vererõhk (mm/Hg) ***Parem käsi *Loend* ****Süstoolne ****Diastoolne ***Vasak käsi *Loend* ****Süstoolne ****Diastoolne **Emakapõhja kõrgus (cm) **Loote südametegevus *Loend* ***Normaalne ***Tahhükardia ***Bradükardia ***Kuupäev (pp.kk.aaaa) ***KTG tehtud (märge kui on tehtud) **Liigutused (+,−) **Looteseis raseduse ajal: *Loend* ***pikiseis ***ristiseis ***põikiseis ***eesseis: *Loend* ****pea eesseis ****vagnaotsseis ****muu **Tursed: *Loend* ***ei ***jah ****Vabatekstiväli märkuste jaoks **Märkused (vabatekstiväli) **Kaebused (vabatekstiväli)	

LÕPLIK

Emakapõhja kõrguspilt	*Emakapõhja kõrguspilt (kujutatakse graafikuna; x-rasedusnädal; y-cm)	
Rasedusaegne nõustamine	***Rasedusaegne nõustamine** **Vabatekstiväli või hiljem, kui loend kinnitatakse, valik rippmenüüst	
Allergiad	***Allergiad*** **Kuupäev (pp.kk.aaaa) **Ravimi toimeaine/ aine/ materjal, mille suhtes allergiline **Allergia avaldumine: ***diagnoosi nimetus RHK-10 järgi ***kood RHK-10 **Kliiniline diagnoos (arsti sõnaline diagnoos)	*Kasutatud tervise infosüsteemi (TIS) malli
Vaginaalne staatus	***Vaginaalne staatus** **Kuupäev (pp.kk.aaaa) **Vabatekstiväli	
Põetud ja kroonilised haigused	***Põetud ja kroonilised haigused** **(**grupeeritakse RHK-10 peatükkide järgi; siin toodud loetelu ei ole lõplik; loetelu saab täiendada vabatekstiväljaga**):** *Multiloend* **Endokrinoloogilised haigused (E00−E35) ***Ei ***Jah ****Vabatekstiväli **Ainevahetushaigused (E40−E89) ***Ei ***Jah ****Vabatekstiväli **Kõrgvererõhktõbi (I10−I15) ***Ei ***Jah ****Vabatekstiväli **Südamehaigused (I00−I09) ***Ei ***Jah ****Vabatekstiväli **Reumaatilised südamehaigused, teised südamehaigused (I20−I51) ***Ei ***Jah ****Vabatekstiväli **Neeru-ja kuseteedehaigused (N00−N39) ***Ei ***Jah ****Vabatekstiväli **Psüühilised haigused (F00−F99) ***Ei ***Jah ****Vabatekstiväli **Maksa-sapi-pankreasehaigused (K70−K87) ***Ei ***Jah ****Vabatekstiväli **Naistehaigused (N60−N99) ***Ei ***Jah ****Vabatekstiväli **Pärilikud haigused (D55−D76)	

LÕPLIK

	***Ei ***Jah ****Vabatekstiväli **Kaasasündinud haigused (Q00−Q99) ***Ei ***Jah ****Vabatekstiväli **Kasvajad (C00−D48) ***Ei ***Jah ****Vabatekstiväli	
Operatsioonid	**kuupäev (pp.kk.aaaa) **operatsiooni nimetus ja kood haigekassa loendi järgi ning nimetus(ed)/kood(id) NCSP järgi	
Lähisugulastel esinenud suhkrutõbe	***Lähisugulastel esinenud suhkrutõbe**: **Sugulusside*: **Kommentaar (vabatekstiväli)	*Kasutatud publitseerimiskeskuses avaldatud loendit
Varasemad rasedused	***Varasemad rasedused (**kronoloogilises järjekorras kõige varasemast**)** **Kuupäev (pp.kk.aaaa, kk.aaaa, aaaa, teadmata) *Multiloend* **Sünnitus ***Ajalisus: *Loend* ****Ajaline (37 nädalat + 0 päeva...41 nädalat + 6 päeva) ****Enneaegne (22 nädalat + 0 päeva...36 nädalat + 6 päeva) ****Ülekantud (≥42 nädalat + 0 päeva) ***Sünnituse tulem*: *Loend* ****Elussünd *****Surnud ******Surma kuupäev (pp.kk.aaaa) ******Vabatekstiväli ****surnultsünd *Loend* *****antenataalne loote surm *****intranataalne loote surm ***Lapse sugu: *Loend* ****M ****N ****ebaselge ***Lapse kaal (g) ***Raseduse ja sünnituse kulg (vabatekstiväli) **Abort ***Varasemate abortide liik: *Multiloend* ****spontaanabort (arv) ****terapeutiline abort (meditsiinilistel näidustustel) (arv) *****terapeutilise abordi näidustused ****emakaväline rasedus (O00.0−O00.9) (arv) ****omal soovil abort (arv) ****muu abort (arv) **Märkused (vabatekstiväli)	*Päringud Rahvastikuregistritesse

LÕPLIK

	**Tüsistused (RHK-10 või vabatekstiväli) ***Sünnitusaegsed ja sünnitusjärgsed tüsistused ***Abordijärgsed tüsistused	
Ravimid	***Ravimid** **Raseduse kestus (nädal + päev) **Kuupäev (pp.kk.aaaa) **Retsepti nr **Toimeaine nimetus **Ravimivorm **Annustamise sagedus ja kestvus **Manustamiskordade arv: **Ühekordne annus ja lisainfo	
Muu ravi (vabatekstiväli)	***Muu ravi (vabatekstiväli)** **Rasedusnädal (RN) **Kuupäev (pp.kk.aaaa) **Ravimid (vabatekstiväli) **Insuliin ***jah ***ei ***ravimi nimetus ***annus	
Raviplaan (vabatekstiväli)	*Raviplaan (vabatekstiväli)	
Töökorralduse ja/või töökeskkonna ajutise või alalise muutmise vajadus, põhjus, kestus	*Töökorralduse ja/või töökeskkonna ajutise või alalise muutmise vajadus, põhjus, kestus (algus- ja lõppkuupäev)	
Töövõimetusleht	***Töövõimetusleht** **Liik **Number **Koostaja: ***eesnimi ***perekonnanimi ***registreerimiskood ***erialakood **Töövabastuse periood ***Alguskuupäev (pp.kk.aaaa) ***Lõppkuupäev (pp.kk.aaaa)	Vastavalt määrusele kehtestatud loendile
Eriarsti vastuvõtud ja hospitaliseerimised	***Eriarsti vastuvõtud ja hospitaliseerimised** **Kuupäev (pp.kk.aaaa) **Arst: ***eesnimi ***perekonnanimi ***registreerimiskood ***erialakood **Otsus ja määratud ravi (vabatekstiväli)	
Raseduse juhtimise/raviplaan	*Raseduse juhtimise/ravi plaan (vabatekstiväli)	
Sünnitusplaan	*Sünnitusplaan (vabatekstiväli)	
Järgmise külastuse aeg	***Järgmise külastuse aeg** **Arst/ ämmaemand: ***eesnimi ***perekonnanimi ***registreerimiskood ***erialakood **Kuupäev (pp.kk.aaaa) **Kellaaeg (hh:min) **Asukoht	

LÕPLIK

Koostajad	***Koostajad** **Eesnimi **Perekonnanimi **Registreerimiskood **Erialakood	
Kaardi lõpetamise põhjus	***Kaardi lõpetamise põhjus:** **Sünnitus **Lahkub teise asutuse arsti/ämmaemanda juurde **Abort **Surm **Teadmata (42RN+)	

Andmete kogu – kogutavad andmed: sünnituseelne ja sünnituslugu

Sünnituseelne ja sünnituslugu on raseduse ja sünnitusega seotud haigla- või päevaravi osutamist tõendav dokument, mille vormistab tervishoiutöötaja. Sünnituseelne ja sünnituslugu vormistatakse tervishoiuteenuse osutaja valitud vormi kohaselt. Täna üle-eestilises kasutuses oleva sünnituseelse osakonna haigusloo ja sünnitusloo andmestiku on väljatöötanud Eesti Naistearstide Selts. Nende lugude andmestik ei ole õigusaktiga kehtestatud.

Seosed

Seos	Algus	Lõpp	Selgitus
Andmete kogu liikumine Allikas → eesmärk	Kogutavad andmed: sünnituseelne ja sünnituslugu	Väljunddokument: statsionaarne epikriis	
Andmete kogu liikumine Allikas → eesmärk	Kogutavad andmed: rasedakaart	Kogutavad andmed: sünnituseelne ja sünnituslugu	
Andmete kogu liikumine Allikas → eesmärk	Kogutavad andmed: sünnituseelne ja sünnituslugu	Väljunddokument: sünnikaart	
Andmete kogu liikumine Allikas → eesmärk	Sünnitus	Kogutavad andmed: sünnituseelne ja sünnituslugu	
Andmete kogu liikumine Allikas → eesmärk	Kogutavad andmed: sünnituseelne ja sünnituslugu	Väljunddokument: sünniepikriis	
Andmete kogu liikumine Allikas → eesmärk	Kogutavad andmed: sünnituseelne ja sünnituslugu	Kogutavad andmed: vastsündinu arengu-ja haiguslugu	

Atribuudid

Atribuut	Selgitus	Piirangud ja täpsustused
Sünnituseelse ja sünnitusloo üldosa, anamnees ja staatus	*Sünnituseelse ja sünnitusloo üldosa, anamnees ja staatus (edaspidi haiguslugu)	
Haigusloo nr	***Haigusloo nr**	Üleriigilise haigusjuhtude nummerdamise algoritmi töötab välja E-tervise SA
Tervishoiuasutuse andmed	***Tervishoiuasutuse andmed** **Registreerimiskood (äriregister) **Asutuse nimetus **Aadress	

	***tänav ***maja ***postikood ***linn/vald ***maakond **E-post **Telefon **Faks	
Patsiendi andmed	***Patsiendi andmed** **Eesnimi **Perekonnanimi **Isikukood **Sünniaeg (pp.kk.aaaa) **Vanus **Sugu *Loend* ***Mees ***Naine **Rahvus **Haridus **Tavategevusala **Tegelik elukoht ***tänav ***maja ***postikood ***linn/vald ***maakond ***riik **Kontaktandmed ***telefoninumber ***mobiiltelefoninumber ***e-posti aadress ***Kontaktisikud ****isikukood ****eesnimi ****perekonnanimi ****seos patsiendiga ****telefoninumber **Patsiendi perearst ***Eesnimi ***Perekonnanimi ***Arsti registreerimiskood **Patsiendi töökohaandmed ***asutus ***ametikoht	
Saabumise viis/vastuvõtmise alus	***Saabumise viis/vastuvõtmise alus** *Loend* **Kiirabiga **Tuli ise **Saatekirjaga **Politseiga ja muud võrdsustatud asutus **Muu; muu puhul tekstiline täpsustus	
Saatekirjaga suunamisel suunaja andmed	***Saatekirjaga suunamisel suunaja andmed** **Eesnimi **Perekonnanimi **Suunaja registreerimiskood **Eriala (kood ja nimetus) **Tervishoiuasutus (registreerimiskood, asutuse nimetus)	

LÕPLIK

Haiglasse sissekirjutamine	***Haiglasse sissekirjutamine** **Sissekirjutamise kuupäev (pp.kk.aaaa) *Loend* ***erakorralisena (kuvatakse valitu) ***plaanilisena **Raviliik *Loend* ***päevaravi ***statsionaarne **Liikumine haiglas ***Voodipäevi kokku ****Algus (pp.kk.aaaa) ****Lõpp (pp.kk.aaaa) ****Voodiprofiil* ****Osakond ****Kliinik ****Voodipäevi kokku (tk)	*Kasutatud publitseerimiskeskuses avaldatud loendit
Allergia	***Allergia*** **Kuupäev (pp.kk.aaaa) **Ravimi toimeaine/aine/materjal, mille suhtes allergiline **Allergia avaldumine: ***diagnoosi nimetus RHK-10 järgi ***kood RHK-10 **Kliiniline diagnoos (arsti sõnaline diagnoos)	*Kasutatud tervise infosüsteemi (TIS) malli
Veri	***Veri** **Veregrupp, reesusfaktor, antikehad (analüüsi vastuselt)	
Anamnees	***Anamnees** **Aeg haigestumise algusest (kuudes, päevades, tundides) **Viibib haiglas antud haigusega käesoleval aastal: *Loend* ***esmakordselt ***korduvalt **Varasemad rasedused: *Multiloend* ***Kuupäev (pp.kk.aaaa, kk.aaaa, aaaa, teadmata) ***Sünnitus ***Ajalisus: *Loend* ****Ajaline (37 nädalat + 0 päeva...41 nädalat + 6 päeva) ****Enneaegne (22 nädalat + 0 päeva...36 nädalat + 6 päeva) ****Ülekantud (≥42 nädalat + 0 päeva) ***Sünnituse tulem: *Loend* ****Elussünd *****Surnud *****Vabatekstiväli ****Surnultsünd *Loend* *****antenataalne lootesurm *****intranataalne lootesurm ***Lapse sugu:	

LÕPLIK

	Loend ****M ****N ****Ebaselge ***Lapse sünnikaal (g) ***Raseduse ja sünnituse kulg (vabatekstiväli) ***Abort ****Varasemate abortide liik: *Multiloend* *****spontaanabort (arv) *****terapeutiline abort (meditsiinilistel näidustustel) (arv) *****terapeutilise abordi näidustused *****emakaväline rasedus (O00.0−O00.9) (arv) *****omal soovil abort (arv) *****muu abort (arv) ****Tüsistused (RHK-10 või vabatekstiväli) ****Sünnituseaegsed ja sünnitusjärgsed tüsistused ****Abordijärgsed tüsistused ***Märkused (vabatekstiväli) **Põetud ja kroonilised haigused **(**grupeeritakse RHK-10 peatükkide järgi; siin toodud loetelu ei ole lõplik; loetelu saab täiendada vabatekstiväljaga): Multiloend ***Endokrinoloogilised haigused (E00–E35) ****Vabatekstiväli ***Ainevahetushaigused (E40–E89) ****Vabatekstiväli ***Kõrgvererõhktõbi (I10–I15) ****Vabatekstiväli ***Südamehaigused (I00–I09) ****Vabatekstiväli ***Reumaatilised südamehaigused, teised südamehaigused (I20–I51) ****Vabatekstiväli ***Neeru- ja kuseteedehaigused (N00–N39) ****Vabatekstiväli ***Psüühilised haigused (F00–F99) ****Vabatekstiväli ***Maksa-sapi-pankreasehaigused (K70–K87) ****Vabatekstiväli ***Naistehaigused (N60–N99) ****Vabatekstiväli ***Pärilikud haigused (D55–D76) ****Vabatekstiväli ***Kaasasündinud haigused (Q00–Q99) ****Vabatekstiväli ***Kasvajad (C00–D48) ****Vabatekstiväli ***Operatsioonid ****Kuupäev (pp.kk.aaaa) ****Operatsiooni nimetus ja kood haigekassa loendi järgi ning nimetus(ed)/kood(id) NCSP järgi ****Anesteesia liik ****Operatsiooni lisavahendi nimetus ja kood	

LÕPLIK

	haigekassa loendi järgi *****Anesteesia tüsistused *****Vabatekstiväli ***Varasemad vereülekanded: *Loend* ****Ei ****Jah *****ülekandejärgsed reaktsioonid ***Rasedus ****Esmane visiit *****Kuupäev (pp.kk.aaaa) ****Raseduse kestus nädalates ja päevades (nädal + päev) ****Pikkus (cm) ****Kaal enne rasedust (kg) ****Kehamassiindeks (KMI) ****Viimase menstruatsiooni algus *****Kuupäev (pp.kk.aaaa) *****Teadmata (99) ****Sünnituse oletatav tähtaeg menstruatsiooni järgi (pp.kk.aaaa) *****Kuupäev (pp.kk.aaaa) ****Kunstlik viljastamine (IUI) ****Kehaväline viljastamine (IVF) ****Külmutatud embrüo siirdamine (KES) ****Raseduse suurus UHD järgi *****Kuupäev (pp.kk.aaaa) *****Raseduse kestus nädalates ja päevades (nädal + päev) *****Sünnituse oletatav tähtaeg UHD järgi (pp.kk.aaaa) *****Patsiendi kaal haiglasse saabumisel (kg) *****Patsiendi kaaluiive (kg)	
Objektiivne leid	***Objektiivne leid** **Emakapõhja kõrgus (cm) **Looteseis *Loend* ***pikiseis ***ristiseis ***põikiseis ***eesseis: *Loend* ****pea eesseis ****vaagnaotsseis ****muu **Patsiendi kaebused ja raseduse kulg (vabatekstiväli või info rasedakaardist) **Raseduse jooksul teostatud ravi (vabatekstiväli või info rasedakaardist, sh väljakirjutatud retseptide info koos rasedusnädalaga) ***Raseduse kestus (nädal + päev) ***Kuupäev (pp.kk.aaaa) ***Retsepti nr ***Toimeaine nimetus ***Ravimivorm ***Annustamise sagedus ja kestvus ***Manustamiskordade arv: ***Ühekordne annus ja lisainfo	

LÕPLIK

	***Ravimid (vabatekstiväli) **Sünnitustegevuse algus (pp.kk.aaaa ja kellaaeg) **Tuhud: ***Sagedus min ***Jõudlus ***Kestus (sek) **Arteriaalne vererõhk (mm/Hg) ***Parem käsi *Loend* ****Süstoolne ****Diastoolne ***Vasak käsi *Loend* ****Süstoolne ****Diastoolne **Temperatuur (°C) (vabatekstiväli) ****Pulss** ***Pulsisagedus (lööki/min) ***Pulsi regulaarsus *Loend* ****regulaarne ****ebaregulaarne ***Pulsidefitsiit (vabatekstiväli) **Psüühiline seisund (vabatekstiväli) **Üldseisund (vabatekstiväli) **Toitumus (vabatekstiväli) **Kehaehitus ja luustik (vabatekstiväli) **Nahk ja nähtavad limaskestad (vabatekstiväli) **Tursed (vabatekstiväli) **Veenilaiendid (vabatekstiväli) **Kilpnääre (vabatekstiväli) **Rinnanäärmed (vabatekstiväli) **Kopsud (vabatekstiväli) ***Hingeldus rahulolekus: ****jah ****ei **Süda (vabatekstiväli) **Kõht (vabatekstiväli) **Maks (vabatekstiväli) **Neerud (vabatekstiväli)	
Vaginaalne läbivaatus	***Vaginaalne läbivaatus** **Välissuguelundid (vabatekstiväli) **Tupp (vabatekstiväli) **Emakakaela seisund: ***Konsistents (vabatekstiväli) ***Positsioon (vabatekstiväli) ***Avatus (cm) ***Lühenemine (cm; %) **Punktid Bishopi järgi (skaala tabeli kujul) **Emakas (vabatekstiväli) **Adneksid (vabatekstiväli) **Loote eesasetseva osa suhe vaagnatasapindadega (cm) **Looteveepõis (vabatekstiväli) **Luuline vaagen (vabatekstiväli)	
Raviplaan ja uuringud (vabatekstiväli)	***Raviplaan ja uuringud (vabatekstiväli)*** **Loote kopsude ettevalmistus	Täidetakse õendusloo ravimilehel

LÕPLIK

	glükokortikoididega **Antibakteriaalne ravi **Insuliin ***jah ***ei ***ravimi nimetus ***annus ******Sünnituse juhtimise plaan (vabatekstiväli)	
Väljakirjutamine	***Väljakirjutamine** **Režiimi ja ravi alased soovitused, sh taastusraviks (vabatekstiväli) **Töökorralduse ja/või töökeskkonna ajutise või alalise muutmise vajadus, põhjus, kestus (algus- ja lõppkuupäev) **Tervishoiuasutusest lahkumise kuupäev (pp.kk.aaaa) **Tervishoiuasutusest lahkumise põhjus: *Loend* ***väljakirjutamine ***suunamine teise haiglasse ***surm: ****surmatõendi väljastamine (number ja kuupäev) ****lahangule suunamine	
Patsiendi seisund haiglast väljakirjutamisel	***Patsiendi seisund haiglast väljakirjutamisel** *Loend* **paranenud **muutuseta **halvenenud	
Väljakirjutatud ravimid (1 või enam)	***Väljakirjutatud ravimid (1 või enam)** **Retsepti nr, toimeaine nimetus, ravimvorm, ühekordne annus ning manustamiskordade arv	
Väljastatud dokumendid	***Väljastatud dokumendid (dokumendid, mida ei saadeta tervise infosüsteemi)** **Töövõimetusleht, liik, number, alustamise ja lõpetamise kuupäevad (1 või enam) **Teatise kuupäev, nimetus, kellele väljastatud (teatis koolile, lasteaiale, liiklusõnnetusest, tööõnnetusest, teatis nakkushaiguse kohta jne.) **Terviseseisundi kirjeldus (arstliku ekspertiisi taotluse juurde)	
Haigusloo koostajad	***Haigusloo koostajad** **Eesnimi **Perekonnanimi **Eriala kood ja nimetus **Registreerimiskood	
Haigusloo kinnitamise kuupäev	***Haigusloo kinnitamise kuupäev** (pp.kk.aaaa)	
Haigusloo kinnitaja	***Haigusloo kinnitaja** **Eesnimi **Perekonnanimi **Eriala kood ja nimetus **Registreerimiskood	
Sünnitusloo partogramm ja päramisteperiood	*Sünnitusloo partogramm ja päramisteperiood	
Partogramm (graafiline väljund)	**Partogramm (graafiline väljund)** ******Looteveepõie ava(ne)mise kellaaeg (hh:mm) ******Lootevee iseloom (vabatekstiväli) ******Stimulatsiooni alguse kellaaeg (hh:mm)	

LÕPLIK

	**Eesasetseva osa suhe ***Loend −3 kuni +4 ***Emakakael ***Loend: ****Säilinud (I) cm ****Lühenenud (II) cm ****Lamenenud (III) cm ****Emakakaela avatus(cm) ****Loend 1 kuni 10 **Tuhud: ***Sagedus min ***Jõudlus ***Kestus (sek) **Arteriaalne vererõhk (mm/Hg) ***Parem käsi *Loend* ****Süstoolne ****Diastoolne ***Vasak käsi *Loend* ****Süstoolne ****Diastoolne **Temperatuur (°C) (vabatekstiväli) **Pulss ***Pulsisagedus (lööki/min) ***Pulsi regulaarsus *Loend* ****Regulaarne ****ebaregulaarne ***Pulsidefitsiit (vabatekstiväli) **Loote südamelöögid ***Kuupäev (pp.kk.aaaa) ***Auskultatsioon (löök/min) ***KTG (vabatekstiväli) ***STAN (vabatekstiväli) **Raviplaan	
Sünnitusloo vastsündinu(te) andmed	***Sünnitusloo vastsündinu(te) andmed** **Isikukood **Sugu *Loend* ***M ***N ***ebaselge **Sünnikuupäev (pp.kk.aaaa) **Sünnikellaaeg (hh:mm) **Sünnikaal (g) **Sünnipikkus (cm) **Pea ümbermõõt (cm) **Rinnaümbermõõt (cm) **Mitmikute korral järjekorra täht (A, B, C, D) **Loodete arv **Sünnituse tulem *Loend* ***elussünd ****surnud *****surmakuupäev (pp.kk.aaaa) *****vabatekstiväli ***surnultsünd: *Loend*	

LÕPLIK

	****antenataalne lootesurm ****intranataalne lootesurm ******Sündimiskoht: *Loend* *******haiglas *******teel haiglasse *******kodus plaanitult *Loend* ****assisteeritud ****assisteerimata *******kodus plaanimatult *******haiglast väljaspool plaanitult ****assisteeritud ****assisteerimata *******haiglast väljaspool plaanimatult *******andmed puuduvad **Apgari komponendid ja hinne (tabelina) *Multiloend* ***südame löögisagedus ****on > = 100 (lööki/min) (2 p) ****on < 100 (lööki/min) (1 p) ****löögid puuduvad (0 p) ***hingamine ****regulaarne (ühtlane) (2 p) ****ebaregulaarne (katkendlik) (1 p) ****hingamine puudub (0 p) ***lihastoonus ****aktiivsed liigutused (2 p) ****jäsemete kerge painutus (1 p) ****toonus puudub (laps on lõtv) (0 p) ***reflektoorne ärritatavus ****jõuline häälitsus (2 p) ****grimass või nõrk häälitsus (1 p) ****vastus puudub (0 p) *******naha värvus ****normaalne (2 p) ****akrotsüanoos (1 p) ****tsüanootiline või kahvatu (0 p) *******1 min Apgari hinne ****Modifitseeritud *****Lisahapnik *****Maskventilatsioon *****Südamestimulatsioon ***5 min Apgari hinne ****Modifitseeritud *****Lisahapnik *****Maskventilatsioon *****Südamestimulatsioon *******10 min Apgari hinne ****Modifitseeritud *****Lisahapnik *****Maskventilatsioon *****Südamestimulatsioon *******15 min Apgari hinne ****Modifitseeritud *****Lisahapnik *****Maskventilatsioon *****Südamestimulatsioon *******20 min Apgari hinne	

LÕPLIK

	****Modifitseeritud *****Lisahapnik *****Maskventilatsioon *****Südamestimulatsioon **Nabaveenivere pH: ***tulemus ***võtmata ***ebaõnnestunud **Nabaarterivere pH: ***tulemus ***võtmata ***ebaõnnestunud	
Päramisteperiood	***Päramisteperiood** **Platsenta väljub iseeneslikult terviklikuna koos kestadega kuupäev ja kellaaeg ***Jah ***Ei **Platsenta terviklikkuse häired ***Jah ***Ei **Päramisteperioodi kestus (lapse sünnist kuni platsenta väljumiseni) **Avanemisperioodi algus (pp.kk.aaaa ja kellaaeg) ***Avanemisperioodi kestus (pp.kk.aaaa ja kellaaeg) **Väljutusperioodi algus (pp.kk.aaaa ja kellaaeg) ***Väljutusperioodikestus (pp.kk.aaaa ja kellaaeg) **Veeta perioodi kestus (pp.kk.aaaa ja kellaaeg) **Sünnituse kestus (hh:mm) **Verekaotus (ml) **Nabaväädivere pH (teadmata, kas arterist või veenist) ***tulemus ***võtmata ***ebaõnnestunud **Muud sünnitustoimingud: ***loote elektrooniline jälgimine: ****KTG monitooring ****STAN monitooring ***loote (vesi) kesta avamine (MAC00) ***stimulatsioon (O61–O63) ***sünnituse induktsioon e sünnituse esilekutsumine ****amniotoomia teel ****postaglandiinidega ****oksütotsiiniga ***Episotomia (TMA00) ***III−IV õmblus/ III ja IV järgu lahkliha suturatsioon (O70.2 ja O70.3) ***Platsenta manuaalne eemaldamine (MBA30) ***Emakaõõne sünnitusjärgne manuaalne revisioon (MBA10) ***sünnitusjärgne emakaõõne abrasioon (MBA03)	

LÕPLIK

	Emaka sünnitusjärgne tamponeerimine (MBB10) ***Emaka reponeerimine inversiooni korral (MBB00) ***Emaka eemaldamine (LCD00, LCD30, MCA30, MCA33) ****„RING“ – joonis (0) *******Emakakael: ****Terve ****Rebend (cm) *********Tuperebend (cm) ****Anesteesialiik ****Episotoomia haava õmblemine *********Õmblusmaterjal *******Sünnitusasend: *Loend* ****klassikaline **** järil ****käpuli ****püsti ****külili ****kükkis *******Sünnitusviis: *Loend* ****vaginalne loomulik **** instrumentaalne vaginaalne ****vaakum ****tangid ****kombineeritud ****erakorraline keisrilõige ****häda keisrilõige plaaniline keisrilõige *******Looteseis sünnil: *Multiloend* ****pea eesseis: *****näguseis *****otsmikseis *****eespeaseis ****vaagnaotsseis: *****tuharseis (lihttuharseis või segatuharseis) *****jalgseis ****ristiseis *******Peresünnitus ****jah ****ei *******Sünnitus tugiisikuga ****jah ****ei *******Vettesünnitus ****jah ****ei *******Valutustamine: *Multiloend* ****medikamentoosne: *********epiduraalanalgeesia *********spinaal *********kombineeritud *********paratservikaalanesteesia *********pudentaalanesteesia	

LÕPLIK

	*****naerugaas ****muu medikamentoosne: *****opioidid ja psühhotrrpsed ained *****spasmolüütikumid ****muu mittemedikamentoosne: *****TENS *****vann (dušš) *****akupnktuur *****akvaplokk ****muu ****ei valutusta ***tüsistunud sünnituse detailsem kirjeldus (vabatekstiväli) ***patsiendi seisund sünnitusjärgsse palatisse viimisel ***arteriaalne vererõhk (mm/Hg) ****parem käsi *Loend* *****süstoolne *****diastoolne ****vasak käsi (mm/Hg) *Loend* *****süstoolne *****diastoolne ***temperatuur (°C) ***pulss (lööki/min) ****pulsisagedus (lööki/min) ****pulsi regulaarsus *Loend* *****regulaarne *****ebaregulaarne ****pulsidefitsiit (vabatekstiväli) ***subjektiivsed kaebused (vabatekstiväli) ***emakakontraktsioonide iseloom (vabatekstiväli) ***sünnitusjärgne vereeritus (vabatekstiväli) ***ämmaemand, kes saadab patsiendi sünnijärgsesse osakonda: ****eesnimi ****perekonnanimi ****registrikood ****erialakood ***ämmaemand, kes võtab patsiendi vastu: ****eesnimi ****perekonnanimi ****registrikood ****erialakood ***patsiendi seisund sünnijärgsesse osakonda saabumisel (vabatekstiväli) ***manustatavad ravimid ***infusioonid ***protseduurid (vabatekstiväli) ***uuringud (vabatekstiväli)	

Andmete kogu – kogutavad andmed: vastsündinu arengu- ja haiguslugu

Vastsündinu arengu- ja haiguslugu on vastsündinu sünnijärgset tervislikku seisundit ja arengut

LÕPLIK

ning haiglaravi osutamist kajastav dokument, mille vormistab tervishoiutöötaja vastsündinu sünnil. Vastsündinu arengu- ja haiguslugu vormistatakse tervishoiuteenuse osutaja valitud vormi kohaselt. Vastsündinu arengu- ja haiguslugu on neonataalse registri kaardi loomise alusdokument. Täna üle-eestiliselt kasutatava vastsündinu arengu- ja haigusloo andmestik on välja töötatud Eesti Perinatoloogia Seltsi ja Eesti Lastearstide Seltsi poolt. Selle loo andmestike ei ole õigusaktiga kehtestatud.

Vastsündinu arengu- ja haigusloo andmestiku kirjeldamisel on lisaks sissejuhatuses toodule arvestatud ka sünniepikriisi andmetega. Sünniepikriisi andmestik on standarditud (vt www.e-tervis.ee; Digitaalse terviseloo projekti raames meditsiiniterminite andmesõnastiku koostamine andmekoosseisu ja meditsiinidokumentide kontekstis).

Vastsündinu arengu- ja haigusloo andmestiku täpsustamisel lähtuti sünnituseelse ja sünnitusloo andmestiku kirjeldamise põhimõttest ehk dokumentide omavahelisest seotusest, st rasedakaardi, sünnituseelse ja sünnitusloo, vastsündinu arengu- ja haigusloo, sünnikaardi, abordikaardi ja neonataalse registri kaardi samasisulised andmeväljad on läbivalt samanimelised ja kasutatavad loendid on ühtlustatud. Sarnaselt kõikide teiste dokumentidega eeldatakse, et vastsündinu arengu- ja haiguslugu on tulevikus digitaalne ja andmed on ühelt dokumendilt teisele üle kantavad. Vastsündinu arengu- ja haigusloo andmestiku kirjeldamisel on lähtutud projekti eesmärgist kirjeldada ainult vahetult valdkonnaga seotud dokumente. Seetõttu ei ole kirjeldatud intensiivravi-, anesteesia- operatsiooni ega õendusloo dokumente jms, mis on küll vastsündinu arengu- ja haigusloo lahutamatud osad, kuid ei ole kirjeldatavad antud projekti raames. Seega peab selle loo kasutuselevõtul arvestama vajadusega standardida eelpool nimetatud ja muud loo lahutamatuks osaks peetavad dokumendid. Vastsündinu arengu- ja haiguslugu sisaldab lisaks vastsündinu enda andmetele tema ema ja isa andmeid, seetõttu võib andmestikust ülevaate saamine võrreldes teiste dokumentidega olla keerulisem.

Seosed

Seos	Algus	Lõpp	Selgitus
Andmete kogu liikumine Allikas → eesmärk	Kogutavad andmed: vastsündinu sünniagse elustamise kaartl	Kogutavad andmed: vastsündinu arengu- ja haiguslugu	
Andmete kogu liikumine Allikas → eesmärk	Kogutavad andmed: vastsündinu arengu- ja haiguslugu	Väljunddokument: neonataalse registri kaart	
Andmete kogu liikumine Allikas → eesmärk	Kogutavad andmed: vastsündinu arengu- ja haiguslugu	Väljunddokument: sünniepikriis	
Andmete kogu liikumine Allikas → eesmärk	Kogutavad andmed: sünnituseelne ja sünnituslugu	Kogutavad andmed: vastsündinu arengu- ja haiguslugu	
Andmete kogu liikumine	Sünnitus	Kogutavad andmed:	

Allikas → eesmärk		vastsündinu arengu- ja haiguslugu	
Andmete kogu liikumine Allikas → eesmärk	Kogutavad andmed: vastsündinu arengu- ja haiguslugu	Väljunddokument: sünnikaart	

Atribuudid

Atribuut	Selgitus	Piirangud ja täpsustused
Haigusloo nr	***Haigusloo nr** **Tervishoiuasutuse andmed ***Registreerimiskood (äriregister) ***Asutuse nimetus ***Aadress ****tänav ****maja ****postikood ****linn/vald ****maakond ***e-post ***Telefon ***Faks ***Haiglasse sissekirjutamine *Multiloend* ****Sissekirjutamise kuupäev (pp.kk.aaaa) *****erakorralisena, (kuvatakse valitu) *****plaanilisena *****Raviliik *Loend* ******päevaravi ******statsionaarne ****Liikumine haiglas *****Voodipäevi kokku ******Algus (pp.kk.aaaa) ******Lõpp (pp.kk.aaaa) ******Voodiprofiil** ******Osakond ******Kliinik ******Voodipäevi kokku	*Kasutatud publitseerimiskeskuses avaldatud loendit
Vastsündinu ema isikuandmed	***Vastsündinu ema isikuandmed** **Eesnimi **Perekonnanimi **Isikukood **Sünniaeg (pp.kk.aaaa) **Vanus (aastates) **Tegelik elukoht ***tänav ***maja ***korter ***postikood ***linn/vald ***maakond ***riik **Kontaktandmed ***Telefoninumber ***Mobiiltelefoninumber ***E-posti aadress	
Ema raseduse ja sünnituse andmed	***Ema raseduse ja sünnitus andmed** ****Veri *****Veregrupp, reesusfaktor, antikehad analüüsi vastuselt	Päringud rahvastikuregistritesse

LÕPLIK

	****Varasemad rasedused** (**kronoloogilises järjekorras kõige varasemast**) *Multiloend* ***Kuupäev (pp.kk.aaaa, kk.aaaa, aaaa, teadmata) ***Sünnitus ***Ajalisus: *Loend* ****Ajaline (37 nädalat + 0 päeva...41 nädalat + 6 päeva) ****Enneaegne (22 nädalat + 0 päeva...36 nädalat + 6 päeva) ****Ülekantud (≥42 nädalat + 0 päeva) ***Sünnituse tulem: *Loend* ****Elussünd *****Surnud ******Surmakuupäev (pp.kk.aaaa) ******Vabatekstiväli ****surnultsünd *Loend* *****antenataalne lootesurm *****intranataalne lootesurm ****Lapse sugu: *Loend* *****M *****N *****ebaselge ****Lapse sünnikaal (g) ****Raseduse ja sünnituse kulg (vabatekstiväli) ***Abort ***Varasemate abortide liik: *Multiloend* ****spontaanabort (arv) ****terapeutiline abort (meditsiinilistel näidustustel) (arv) *****terapeutilise abordi näidustused ****emakaväline rasedus (O00.0–O00.9) (arv) ****abort omal soovil (arv) ****muu abort (arv) ****Märkused(vabatekstiväli) **Tüsistused ***Sünnitusaegsed ja sünnitusjärgsed tüsistused ***Abordijärgsed tüsistused **Põetud ja kroonilised haigused (grupeeritakse RHK-10 peatükkide järgi; siin toodud loetelu ei ole lõplik; loetelu saab täiendada vabatekstiväljaga): *Multiloend* ***Endokrinoloogilised haigused (E00–E35) ***Ainevahetushaigused (E40–E89) ***Kõrgvererõhutõbi (I10–I15) ***Südamehaigused (I00–I09) ***Reumaatilised südamehaigused, teised südamehaigused(I20–I51) ***Neeru-ja kuseteedehaigused (N00–N39) ***Psüühilised haigused (F00–F99)	

LÕPLIK

	***Maksa-sapi-pankreasehaigused (K70–K87) ***Naistehaigused (N60–N99) ***Pärilikud haigused (D55–D76) ***Kaasasündinud haigused (Q00–Q99) ***Kasvajad (C00–D48)	
Vastsündindu isa isikuandmed	***Vastsündindu isa isikuandmed** **Eesnimi **Perekonnanimi **Isikukood **Sünniaeg (pp.kk.aaaa) **Vanus (aastates) **Tegelik elukoht ***tänav ***maja ***korter ***postikood ***linn/vald ***maakond ***riik **Telefoninumber **Mobiiltelefoninumber **E-posti aadress	
Vastsündindu isikuandmed	***Vastsündindu isikuandmed** **Isikukood **Sugu *Loend* ***M ***N ***Ebaselge **Sünnikuupäev (pp.kk.aaaa) **Sünnikellaaeg (hh:mm) **Sünnikaal (g) **Sünnipikkus (cm) **Pea ümbermõõt (cm) **Mitmikute korral järjekorra täht (A, B, C, D) **Loodete arv **Looteseis sünnil *Multiloend* ***pea eesseis: *Loend* ****näguseis ****otsmikseis ****eespeaseis ***vaagna otsseis: *Loend* ****tuharseis (lihttuharseis või segatuharseis) ****jalgseis ***ristiseis **Sünnituse tulem *Loend* ***Elussünd ****Surnud *****surmakuupäev *****vabatekstiväli ***surnultsünd *Loend* ****antenataalne lootesurm ****intranataalne lootesurm ****Sündimiskoht:**	

LÕPLIK

	***haiglas ***teel haiglasse ***kodus plaanitult ****assisteeritud ****assisteerimata ***kodus plaanimatult ***haiglast väljaspool plaanitult ****assisteeritud ****assisteerimata ***haiglast väljaspool plaanimatult ***andmed puuduvad **Loote nabaväädi arteri verevoolu Doppler-uuring *Loend* ***Uuring tegemata ***Diastoolne vool normis ***Diastoolne vool negatiivne ****Diastoolne vool puudub	
Vastsündinu seisundi hindamine	***Vastsündinu seisundi hindamine** **Nabaarterivere pH: ***Tulemus ***võtmata ***ebaõnnestunud **Laktaat ***Tulemus ***Võtmata ***ebaõnnestunud **Nabaveenivere pH: ***tulemus ***võtmata ***ebaõnnestunud **Nabaväädivere pH (teadmata, kas arterist või veenist) ***tulemus ***võtmata ***ebaõnnestunud **Veregrupp, reesusfaktor ja antikehad (analüüsi vastuselt) **Apgari komponendid ja hinne* (tabelina) *Multiloend* ***südame löögisagedus ****on > =100 (lööki/min) (2 p) ****on < 100 (lööki/min) (1 p) ****löögid puuduvad (0 p) ***hingamine ****regulaarne (ühtlane) (2 p) ****ebaregulaarne (katkendlik) (1 p) ****hingamine puudub (0 p) ***lihastoonus ****aktiivsed liigutused (2 p) ****jäsemete kerge painutus (1 p) ****toonus puudub (laps on lõtv) (0 p) ***reflektoorne ärritatavus ****jõuline häälitsus (2 p) ****grimass või nõrk häälitsus (1 p) ****vastus puudub (0 p) ***naha värvus ****normaalne (2 p) ****akrotsüanoos (1 p)	*Kuvatakse tabelina

LÕPLIK

	****tsüanootiline või kahvatu (0 p) *******1 min Apgari hinne ****Modifitseeritud *****Lisahapnik *****Maskventilatsioon *****Südamestimulatsioon ***5 min Apgari hinne ****Modifitseeritud *****Lisahapnik *****Maskventilatsioon *****Südamestimulatsioon *******10 min Apgari hinne ****Modifitseeritud *****Lisahapnik *****Maskventilatsioon *****Südamestimulatsioon *******15 min Apgari hinne ****Modifitseeritud *****Lisahapnik *****Maskventilatsioon *****Südamestimulatsioon *******20 min Apgari hinne ****Modifitseeritud *****Lisahapnik *****Maskventilatsioon *****Südamestimulatsioon	
Vastsündinu esmane vaatlus	***Vastsündinu esmane vaatlus** ******Üldseisund: *Loend* *******rahuldav *******ebarahuldav ****keskmise raskusega ****raske ****üliraske ******Nutt sünnil *Loend* *******jõuline *******keskmine *******nõrk *******muu (vabatekstiväli) ******Nahk *Loend* *******jumekas *******perioraalne tsüanoos *******akrotsüanoos *******üldine tsüanoos *******kahvatu ***ikteeriline *******lööbeline ***turseline ***matsereerunud ***muu (vabatekstiväli) **Temperatuur (°C) ***perifeerne ***tsentraalne **Toonus *Loend* ***rahuldav ***hüpertoonus	

LÕPLIK

	***hüpotoonus *******muu (vabatekstiväli) ******Kongenitaalsed refleksid *******vallanduvad eakohaselt *******muu (vabatekstiväli) ******Pea kuju *Loend* *******normaalne *******muutunud: ****sünnimuhk ****tsefaalhematoom ****muu ****lokalisatsioon (vabatekstiväli) *******suur lõge ****mõõdud ****sulgunud *******väike lõge ****mõõdud ****sulgunud ***sagitaalõmblus (vabatekstiväli) ***muu (vabatekstiväli) ******Süda *******Südametoonid *Loend* ****regulaarsed (sagedus x/min) ****ebaregulaarsed *****vabatekstiväli ****jõulised ****tuhmid ****selged ****ebaselged ****kahin ***vabatekstiväli **Arteriaalne vererõhk (mm/Hg) ***Parem käsi *Loend* ****süstoolne ****diastoolne ***Vasak käsi *Loend* ****süstoolne ****diastoolne ******Reiepulsid palpeeritavad *Loend* ***jah ***ei ***muu (vabatekstiväli) **Kopsud ***hingamissagedus (/min) ***regulaarne ***ebaregulaarne ***hingamiskahin puhas ***atelektaatilised räginad ***märjad räginad ***abilihaste haaratus ***muu (vabatekstiväli) ***Silvermani skooring (< 5 algav RDS, 5 mõõdukas RDS, 6–10 raske RDS) *Multiloend*	

LÕPLIK

	****rindkere liikuvus *****rindkere ja kõht osalevad võrdselt (0 p) *****ebaühtlane (1 p) *****paradoksaalne (2 p) ****roietevahelised retraktsioonid *****ei esine (0 p) *****nõrgad (1 p) *****tugevad (2 p) ****rinnaku retraktsioonid *****ei esine (0 p) *****nõrgad (1 p) *****tugevad (2 p) ****ninatiibade liikuvus *****ei esine (0 p) *****minimaalne (1 p) *****märgatav (2 p) ****heliline väljahingamine (oigamine) *****ei esine (0 p) *****stetoskoobiga kuuldav (1 p) *****kõrvaga kuuldav (2 p) ***Downes'i skooring (> 4 kliiniline RDS, > 8 tõsine RDS) *Multiloend* ****Tsüanoos *****ei esine (0 p) *****esineb ruumiõhu hingamisel(1 p) *****esineb hapnikuravil FiO_2 ≥40% (2 p) ****Retraktsioonid *****Ei esine (0 p) *****Nõrgad (1 p) *****Tugevad (2 p) ****Heliline väljahingamine (oigamine) *****ei esine (0 p) *****kuuldav stetoskoobiga (1 p) *****kuuldav kõrvaga (2 p) ****Õhu liikuvus hingamisteedes *****Selgelt kuuldav (0 p) *****Vähenenud (1 p) *****Vaevalt kuuldav (2 p) ****Hingamissagedus *****<60 x min *****60–80 x min *****>80 x min või apnoe **Kõht *Loendoend* ***kuju normaalne ***maks palpeeritav ****ei ****jah ****mõõdud ***põrn palpeeritav ****ei ****jah ****mõõdud ***anus olemas ***mekoonium ****on eritunud ****ei ole eritunud ***muu (vabatekstiväli)	

LÕPLIK

	******Suguelundid *Loend* *******Tütarlaps, normaalselt arenenud *******Poeglaps, normaalselt arenenud ****testised laskunud ***ebaselge *******muu (vabatekstiväli) ******Ortopeediline staatus: *Loend* *******normaalne ****jah ****ei ***muu (vabatekstiväli) ******Stigmad (vabatekstväli) **Anomaaliad (vabatekstiväli)	
Hingamisabi	***Hingamisabi** **Ei vajanud **Positiivse lõpprõhu rakendamine enne 1. intubatsiooni (min) **CPAP (päevad); kui < 1 ööpäev (tunnid) **Mitteinvasiivne ventilatsioon (päevad); kui < 1 ööpäeva (tunnid) **Konventsionaalne juhitav ventilatsioon (päevad), kui < 1 ööpäeva: (tunnid) **Kõrgsageduslik ventilatsioon (päevad), kui < 1 ööpäeva: (tunnid)	
Surfaktantravi	***Surfaktantravi** **Surfaktantravi (282R) **Surfaktantravi annuste arv ja kogudoos **Esimese annuse manustamise aeg (pp.kk.aaaa; hh:mm)	
Hingamisabi/O_2 28. elupäev	***Hingamisabi/O_2 28. elupäev** **KKV **CPAP **Hapnikravi O_2 (O_2% või O_2 l/min)	
Hingamisabi 36 + 0 postmenstruaalnädal	***Hingamisabi 36 + 0 postmenstruaalnädal:** **KKV **CPAP **Hapnikravi O_2 (O_2% või O_2 l/min)	
Avatud arterioosijuha (DAP)	***Avatud arterioosijuha (DAP)** ******DAP avatud ******DAP medikamentoosne sulgemine ***Indometatsiin, ibuprofeen ***Esimese annuse manustamise aeg (pp.kk.aaaa + hh:mm)	
Kirurgiline ravi	***Kirurgiline ravi (operatsiooni koodid HK ja NCSP järgi, nimetus, kuupäev)** **DAP kirurgiline sulgemine **Retinopaatia ravi (ROP) : *Multiloend* ***Laserravi ****Parem silm ****Vasak silm ***VEGF blokaator ****Parem silm ****Vasak silm ***Muud operatsioonid	
Verevahetusülekanne	*Verevahetusülekanne (HK kood 7718)	
Fototeraapia	*Fototeraapia	

LÕPLIK

	**jah **ei	
Terapeutiline hüpotermia	***Terapeutiline hüpotermia** (vabatekst)	
Infusiooniteed	***Infusiooniteed** *Multiloend* **Nabaarter (HK kood 7712), päevad **Perifeerne arter, päevad **Nabaveen (HK kood 7702), päevad **Tsentraalne veeni kateeter (TVK) via perifeerne veen (päevad) **Tsentraalne veeni kateeter (TVK) via tsentraalne veen (päevad)	
Verepreparaatide ülekanne	***Verepreparaatide ülekanne** **Verepreparaadi liik **Dooside arv	
Toitmine	***Toitmine** **Täisparenteraalne toitmine, päevad (tk) **Täisenteraalse toitmise saavutamine, päev (pp.kk.aaaa)	
Ravimid	***Ravimid** **Inotroopne ravi (päevad) **Postnataalne glükokortikoidravi: *Loend* ***deksametasoon (esimese annuse kuupäev (pp.kk.aaaa), päevade arv) ***hüdrokortisoon (esimese annuse kuupäev (pp.kk.aaaa), päevade arv) ***muu (esimese annus kuupäev (pp.kk.aaaa), päevade arv) **Antibakteriaalne ravi (päevad) **Vankomütsiin *Loend* ***jah ***ei	
Kokkuvõte ravist	***Kokkuvõte ravist** (vabatekstiväli)	
Korraldused	***Korraldused** (vabatekstiväli)	
Vastsündinu seisundi jälgimine	***Vastsündinu seisundi jälgimine** ****Kuupäev (pp.kk.aaaa) ****Elupäevad (tk) ****Kaal (g) ****Kaaluiive (% sünnikaalust) ****Temperatuur (°C) ***Hommikul ***õhtul **Seisundi üldhinnang *Loend* ***Normaalne ***Erutatud ***loid ****nahk ****naba **urineerimine ****iste **Toitmise seire *Loend* ***rinnapiim ***rinnapiimarikastaja ***ajalise lapse piimasegu ***enneaegse lapse piimasegu	

LÕPLIK

	***enneaegse lapse jätkusegu ***dieetsegu ***doonorpiim **Veresuhkur (mmol/l) **Transkutaanne bilirubiin	
K-vitamiini manustamine	***K-vitamiini manustamine** **Tehtud (doos mg; manustamisviis – i.m. või *per os*) **Tegemata **Vanemad keelduvad	
Immuniseerimine	***Immuniseerimine** **Immuniseerimise kuupäev (pp.kk.aaaa) **immuniseerimine, mille suhtes (kood ja nimetus) **vaktsiini nimetus, partiinumber **manustatud annus **kõrvalnähtude ilmnemise kuupäev (pp.kk.aaaa) **kõrvalnähud (vastavalt immuniseerimise kõrvalnähtude loendile ja/või diagnoos RHK-10 järgi) **immuniseerimise alalised vastunäidustused*** **Vanemad keelduvad vastsündinu immuniseerimisest ***Täpsustus – mille suhtes immuniseerimisest keeldutakse (rohkem kui üks)	*Kasutatud publitseerimiskeskuses avaldatud loendit
Vastsündinu ainevahetus, OAE	***Vastsündinu ainevahetus, OAE** **Ainevahetuse skriining ***skriiningu nimetus ***kuupäev (pp.kk.aaaa) (kuvatakse teostamise korral) **Otoakustilised emissioonid (OAE) ***Kuupäev (pp.kk.aaaa) ***parem (jah/ei) ***vasak (jah/ei)	
Vastsündinu analüüsid	***Vastsündinu analüüsid** **Analüüsi nimetus **Referentsväärtus **Kuupäev (pp.kk.aaaa) **Tulemus (1 või enam)	
Vastsündinu uuringud	***Vastsündinu uuringud** ****Kuupäev(pp.kk.aaaa) ****Koodid (HK, NCSP) **Uuringu kirjeldus	
Diagnoosid	***Diagnoosid (**standardijärgne**)***	*Kasutatud tervise infosüsteemi (TIS) diagnoosi koosseisu malli
Käesolev rasedus ja sünnitus	***Käesolev rasedus ja sünnitus** **Raseduse kestus (nädal + päeva) **Patsiendi kaebused ja raseduse kulg (vabatekstiväli või info rasedakaardist) **Loote kopsude ettevalmistus glükokortikoididega: *Loend* ****tomeaine **** ravimi nimetus ****manustamisviis ****annus ****viimase annustamise kuupäev (pp.kk.aaaa) ja kellaaeg (hh:mm)	

LÕPLIK

	Antibakteriaalne ravi: *Loend* ****tomeaine ** ravimi nimetus ****manustamisviis ****annus ****viimase annustamise kuupäev (pp.kk.aaaa) ja kellaaeg (hh:mm) **Sünnitustegevuse algus (kuupäev pp.kk ja kellaaeg hh.mm) **Avanemisperioodi algus (pp.kk.aaaa ja kellaaeg) ***Avanemisperioodi kestus (pp.kk.aaaa ja kellaaeg) **Väljutusperioodi algus (pp.kk.aaaa ja kellaaeg) ***Väljutusperioodikestus (pp.kk.aaaa ja kellaaeg) **Veeta perioodi kestus (pp.kk.aaaa ja kellaaeg) **Loote (vesi) kesta avamine (kuupäev pp.kk ja kellaaeg hh.mm) **Veeta perioodi kestus (kuupäev pp.kk ja kellaaeg hh.mm) ******Lootevee iseloom (vabatekstiväli) **Sünnitusviis: *Multiloend* ***vaginaalne ****peaseis ****vaagnaotsseis *** instrumentaalne vaginaalne: ****vaakum ****tangid ****kombineeritud ***erakorraline keisrilõige ***häda keisrilõige ***plaaniline keisrilõige **Peresünnitus ***jah ***ei **Sünnitus tugiisikuga ***jah ***ei **Vettesünnitus ***jah ***ei **Muud sünnitustoimingud: ***loote elektrooniline jälgimine: ****KTG-monitooring ****STAN-monitooring ***loote (vesi) kesta avamine (MAC00) ***stimulatsioon (O61–O63) ***sünnituse induktsioon e sünnituse esilekutsumine ****amniotoomia teel ****postaglandiinidega ****oksütotsiiniga ***Episotomia (TMA00) ***III–IV õmblus / III ja IV järgu lahkliha	

LÕPLIK

	suturatsioon (O70.2 ja O70.3) ***Platsenta manuaalne eemaldamine (MBA30) ***Emakaõõne sünnitusjärgne manuaalne revisioon (MBA10) ***sünnitusjärgne emakaõõne abrasioon (MBA03) ***Emaka sünnitusjärgne tamponeerimine (MBB10) ***Emaka reponeerimine inversiooni korral (MBB00) ***Emaka eemaldamine (LCD00, LCD30, MCA30, MCA33)	
Vastsündinu lahkumine haiglast / kaardi lõpetamine 44 + 0 postmenstruaalnädal	***Vastsündinu lahkumine haiglast** *Multiloend* **väljakirjutamine koju **ravi jätkub samas haiglas **suunamine teise haiglasse (tervishoiuasutuse registreerimiskood**,** asutuse nimetus, raviliik) **transpordi algus (esimese haigla väljakirjutamise kuupäev ja kellaaeg) **laps üle viidud: *Loend* ***akuutselt ***plaaniliselt **Tervishoiuasutuse nimetus ja osakond **Hingamisabi tarnspordi alustamisel *Loend* ***CPAP ***KKV **surm (pp.kk.aaaa ja kellaaeg hh:mm) surmatõendi väljastamine (surmateatise nr ja vormistamise kuupäev) **lahangule suunamine **aktiivse ravi lõpetamine prognosis pessima tõttu (RHK-10 kood)	
Seisund haiglast väljakirjutamisel	***Seisund haiglast väljakirjutamisel (loend ja vabatekstiväli)** *Loend* **paranenud **muutuseta **halvenenud	
Vastsündinu üldseisund haiglast väljakirjutamisel või 44 + 0 postmenstruaalnädal	***Vastsündinu üldseisund haiglast väljakirjutamisel** **Kaal (g) **Pikkus (cm) **Peaümbermõõt (cm) **Nabaväädi köndi seisund (loend) **Testiste laskumine ***jah ***ei **Nahk: *Loend* *******jumekas *******perioraalne tsüanoos *******akrotsüanoos *******üldine tsüanoos *******kahvatu ***ikteeriline	

LÕPLIK

	***lööbeline ***turseline ***matsereerunud ***muu (vabatekstiväli)	
Toitmine haiglast lahkumisel	***Toitmine haiglast lahkumisel (peab saama valida mitu varianti)** *Multiloend* **rinnapiim **rinnapiimarikastaja **ajalise lapse piimasegu **enneaegse lapse piimasegu **enneaegse lapse jätkusegu **dieetsegu **doonorpiim	
Haigusloo koostajad	*Haigusloo koostajad **Eesnimi **Perekonnanimi **Eriala kood ja nimetus **Registreerimiskood	
Haigusloo kinnitamise kuupäev	*Haigusloo kinnitamise kuupäev (pp.kk.aaaa)	
Haigusloo kinnitaja	***Haigusloo kinnitaja** **Eesnimi **Perekonnanimi **Eriala kood ja nimetus **Registreerimiskood	

Andmete kogu – kogutavad andmed: vastsündinu sünniaegse elustamise kaart

Vastsündinu sünniaegse elustamise kaart on tervishoiuteenuse osutamist tõendav dokument, mis täidetakse kõikide vahetult sünnitusjärget elustamist vajanud vastsündinute kohta. Vastsündinu sünniaegse elustamise kaardi vormistab tervishoiutöötaja. Vastsündinu sünniaegse elustamise kaart vormistatakse tervishoiuteenuse osutaja valitud vormi kohaselt ja säilitatakse vastsündinu arengu- ja haigusloo koosseisus. Selle dokumendi andmestik on loodud vastsündinu elustamise juhise alusel. Juhis on kättesaadav Eesti Perinatoloogia Seltsi kodulehel www.perinat.ee. Vastsündinu sünniaegse elustamise kaart on uus dokument, seega ei ole selle andmestik ega vormi õigusaktiga kehtestatud.

Seosed

Seos	Algus	Lõpp	Selgitus
Andmete kogu liikumine Allikas → eesmärk	Kogutavad andmed: vastsündinu sünniagse elustamise kaart	Kogutavad andmed: vastsündinu arengu- ja haiguslugu	
Andmete kogu liikumine Allikas → eesmärk	Sünnitus	Kogutavad andmed: vastsündinu sünniagse elustamise kaart	

Atribuudid

Atribuut	Selgitus	Piirangud ja täpsustused
Naise isikuandmed	***Naise isikuandmed** **Eesnimi **Perekonnanimi	

	**Isikukood	
Vastsündinu isikuandmed	***Vastsündinu isikuandmed** **Isikukood **Sugu *Loend* ***M ***N ***Ebaselge **Sünnikuupäev (pp.kk.aaaa) **Sünnikellaaeg (hh:mm)	
Sündimiskoht	***Sündimiskoht:** *Loend* **haiglas **teel haiglasse **kodus plaanitult ***assisteeritud ***assisteerimata **kodus plaanimatult **haiglast väljaspool plaanitult ***assisteeritud ***assisteerimata **haiglast väljaspool plaanimatult **andmed puuduvad **Üsasisene transport (algus (pp.kk.aaaa; hh:mm)) ja lõpp (pp.kk.aaaa; hh:mm))	
Rasedusaegsed diagnoosid ja tüsistused	***Rasedusaegsed diagnoosid ja tüsistused** (vastavalt diagnoosi standardile)	
Ema sünnituseelne ravi	***Ema sünnituseelne ravi** **Loote kopsude ettevalmistus glükokortikoididega: ***toimeaine ***ravimi nimetus ***manustamisviis ***annus ***viimase annustamise kuupäev (pp.kk.aaaa) ja kellaaeg (hh:mm) **Antibakteriaalne ravi ***toimeaine ***ravimi nimetus ***manustamisviis ***annus ***annustamise kuupäev (pp.kk.aaaa) ja kellaaeg (hh:mm)	
Sünnitus	***Sünnitus** **Raseduse kestus (nädal + päev) **Sünnitusaegsed diagnoosid* **Sünnitusjärgsed diagnoosid (seitsme päeva jooksul alates sünnitusest) **Sünnitusviis: *Multiloend* ***vaginaalne loomulik *** instrumentaalne vaginaalne: ****vaakum ****tangid ****kombineeritud ***erakorraline keisrilõige ***häda keisrilõige ***plaaniline keisrilõige ***Peresünnitus	*Kasutatud tervise infosüsteemi (TIS) diagnoosi koosseisu malli

LÕPLIK

	****jah ****ei ***Sünnitus tugiisikuga ****jah ****ei ***Vettesünnitus ****jah **Looteseis sünnil *Loend* ***pea eesseis: ****näguseis ****otsmikseis ****eespeaseis ***vaagna otsseis: ****tuharseis (lihttuharseis või segatuharseis) ****jalgseis ***ristiseis	
Vastsündinu seisundi hindamine	***Vastsündinu seisundi hindamine** **Sünnikaal (g) **Sünnipikkus (cm) **Pea ümbermõõt (cm) **Mitmikute korral järjekorra täht (A, B, C, D) **Loodete arv (tk) **Lootevee puhkemine (kuupäev, kellaaeg) (pp.kk.aaaa; hh:mm) **Veeta perioodi kestus (tundides) **1 min Apgari hinne ***Modifitseeritud **5 min Apgari hinne ***Modifitseeritud **10 min Apgari hinne ***Modifitseeritud **Nabaarterivere pH ***tulemus ***võtmata ***ebaõnnestunud **Nabaveenivere pH ***tulemus ***võtmata ***ebaõnnestunud **Nabaväädivere pH (teadmata, kas veenist või arterist) ***tulemus ***võtmata ***ebaõnnestunud	
Lapse elustamine/ravi sünnitustoas	***Lapse elustamine/ravi sünnitustoas:** *Multiloend* **aspiratsioon (jah/ei) **taktiilne stimulatsioon (jah/ei) **lisahapniku vajadus (kestus minutites) **maskventilatsioon (kestus minutites) **positiivse lõpprõhu rakendamine enne 1. intubatsiooni (kestus minutites) **maksimaalne FiO2 sissehingatavas õhus (numbriline väärtus) ***nina CPAP ***alustamise aeg (eluminut) ***kestus **ninaneelu CPAP	

LÕPLIK

	***alustamise aeg (eluminut) ***kestus **mitteinvasiivne ventilatsioon (NIV) **trahhea intubatsioon (eluminut) ***suu kaudu ***nina kaudu ***IT suurus ja sügavus **konventsionaalne juhitav ventilatsioon (alustamise aeg) **kõrgsageduslik ventilatsioon (alustamise aeg) **muu **südame kaudne massaaž (jah/ei) **adrenaliin (annus) **voluumeni täitmine (annus) **Ravimid *Loend* ***Inotroopne ravi ***Prostaglandiin ***ERS **Surfaktantravi ***Surfaktantravi (282R) ***Surfaktantravi annuste arv ja kogudoos ***Esimese annuse manustamise aeg (pp.kk.aaaa; hh:mm) **Temperatuur (C°) elustamise ajal (madalam fikseeritud) ***Perifeerne ***Tsentraalne **Terapeutiline jahutamine ***Jah ****lapse vanus otsuse tegemisel ***ei **palliatiivne ravi (jah/ei) **elustamise kestus (aeg minutites) **vanemate otsus elustamisest keeldumise kohta (jah/ei) **surm (kuupäev ja kellaaeg)	
Lapse diagnoosid	***Lapse diagnoosid** (vastavalt diagnoosi standardile)	
Lapse transport	***Lapse transport** **transpordi algus (esimese haigla väljakirjutamise kuupäev ja kellaaeg) **laps üle viidud: *Loend* ***akuutselt ***plaaniliselt **Tervishoiuasutuse nimetus ja osakond **Hingamisabi tarnspordi alustamisel *Loend* ***CPAP ***KKV	
Kaardi täitja	***Kaardi täitja** **Tervishoiuasutuse andmed **Kaardi täitja registreerimistõendi nr	

Andmete kogu – väljunddokument: neonataalse registri kaart

LÕPLIK

Neonataalse registri kaart on andmete sünniregistrisse või neonataalsesse registrisse kandmise alusdokument. Neonataalse registri kaart täidetakse lisaks sünnikaardile lapse esimese haiglaravi lõppedes või 44 + 0 postmenstruaalvanuses. Neonataalse registri kaart täidetakse lisaks sünniregistrikaardile lapse haigusseisundite ja toimingute puhul. Vastsündinu arengu- ja haiguslugu on neonataalse registri kaardi alusdokumendiks.

Neonataalne register ega neonataalse registri kaart ei ole praegu õigusaktiga kehtestatud, kuid vajadus selle loomiseks on olemas.

Seosed

Seos	Algus	Lõpp	Selgitus
Andmete kogu liikumine Allikas → eesmärk	Kogutavad andmed: vastsündinu arengu- ja haiguslugu	Väljunddokument: neonataalse registri kaart	
Andmete kogu liikumine Allikas → eesmärk	Väljunddokument: neonataalse registri kaart	TIS	

Atribuudid

Atribuut	Selgitus	Piirangud ja täpsustused
Kaardi number	***Kaardi number** **Neonataalse registri kaardi number **Vastsündinu arenguloo number	
Naise isikuandmed	***Naise isikuandmed** **Eesnimi **Perekonnanimi **Isikukood	
Lapse isikuandmed	***Lapse isikuandmed** **Lapse isikukood **Sugu: *Loend* ***M ***N ***ebaselge **Sünniaeg (pp.kk.aaaa hh:mm)	
Lapse transport	***Lapse transport** **Transpordi algus (esimesest haiglast väljakirjutamise kuupäev ja kellaaeg) **Laps üle viidud: *Loend* ***akuutselt ***plaaniliselt **Tervishoiuasutuse nimetus ja osakond **Hingamisabi transpordi alustamisel: *Loend* ***CPAP ***KKV	
Lapse haigusseisundid esmase haiglaravi lõpuni/ 44 + 0 postmenstruatsioonvanuseni	***Lapse haigusseisundid esmase haiglaravi lõpuni/ 44 + 0 postmenstruatsioonvanuseni** **Lapse haigusseisundid: *Multiloend* ***kogu RHK-10 piires märgitud diagnoosid (kuupäev, kood, nimetus, raskusaste) ***tekitaja (märkida infektsiooni korral)*: ****pole antud lehel (000)	*Loendina on kasutatud projektis Effective Perinatal Intensive Care in Europe (EPICE) kirjeldatud tekitajate nimekirja.

LÕPLIK

	****pole identifitseeritav (999) ****bakterid: *****Citrobacter species* (101) *****Chlamydia (102) *****Enterobacter cloacae* (103) *****Enterobacter aerogenes* (103) *****Enterobacter spp* (103) *****Enterococcus faecalis* (*Streptococcus faecalis*) (104) *****Enterococcus faecium* (104) *****Enterococcus spp* (104) *****Escherichia coli* (105) *****B-grupi streptokokk (GBS) (106) *****Haemophilus influenzae* (107) *****Klebsiella pneumoniae* (108) *****Klebsiella oxytoca* (108) *****Klebsiella spp* (108) *****Listeria monocytogenes* (109) *****Neisseria meningitidis* (110) *****teised bakterid (111) *****Pneumocystic carinii* (112) *****Proteus mirabilis* (113) *****Proteus spp* (113) *****Pseudomonas aeruginosa* (114) *****Stenotrophomonas maltophila* (114) *****Pseudomonas spp* (114) *****Salmonella species* (115) *****Serratia marcescens* (116) *****Serratia spp* (116) *****Staphylococcus aureus* (117) *****Staphylococcus epidermidis* (118) *****Staphylococcus haemolyticus* (118) *****Staphylococcus capitis* (118) *****KONS (muu või täpsustamata) (118) *****Streptococcus pneumoniae* (119) *****Streptococcus spp* (119) *****Ureaplasma urealyticum* (120) ****seened: *****Candida albicans* (201) *****Candida non-albicans* (201) *****Candida spp* (201) *****Malassezia* (202) *****teised seened (203) ****viirused: *****adenoviirus (301) *****tsütomegaloviirus (302) *****enteroviirus (303) *****Herpes simplex* (304) *****teised viirused (305) *****RS-viirus (306)	
Elustamine/ravi sünnitustoas	***Elustamine/ravi sünnitustoas:** *Multiloend* **aspiratsioon (jah/ei) **taktiilne stimulatsioon (jah/ei) **lisahapniku vajadus (kestus minutites) **maskventilatsioon (kestus minutites) **positiivse lõpprõhu rakendamine enne 1. intubatsiooni (kestus minutites) **maksimaalne FiO_2 sissehingatavas õhus	

	(numbriline väärtus) **nina CPAP **ninaneelu CPAP **NIV **intubatsioon (eluminut) ***suu kaudu ***nina kaudu ***IT suurus ja sügavus **konventsionaalne juhitav ventilatsioon (alustamise aeg) **kõrgsageduslik ventilatsioon (alustamise aeg) **muu **südame kaudne massaaž (jah/ei) **adrenaliin (annus) **voluumeni täitmine (annus) **ravimid *Loend* ***Inotroopne ravi ***Prostaglandiin ***ERS **Surfaktant (aeg - esimese doosi manustamise aeg eluminutites) **kehatemperatuur elustamise ajal (madalam fikseeritud) **terapeutiline jahutamine **palliatiivne ravi (jah/ei) **elustamise kestus (aeg minutites) **vanemate otsus elustamisest keeldumise kohta (jah/ei) **suri (surmaaeg)	
Lapse toimingud ja ravi esmase haiglaravi lõpuni/ 44 + 0 postmenstruaalnädalani	***Lapse toimingud ja ravi esmase haiglaravi lõpuni/ 44 + 0 postmenstruaalnädalani** **Hingamisabi: *Loend* ***ei vajanud ***positiivse lõpprõhu rakendamine enne 1. intubatsiooni (min) ***CPAP (päevad); kui < 1 ööpäeva: (tunnid) ***mitteinvasiivne ventilatsioon (päevad); kui < 1 ööpäeva: (tunnid) ***konventsionaalne juhitav ventilatsioon (päevad); kui < 1 ööpäeva: (tunnid) ***kõrgsageduslik ventilatsioon (päevad); kui < 1 ööpäeva: (tunnid) **Surfaktantravi: *Loend* ***surfaktantravi (282R) ***surfaktantravi annuste arv ja kogudoos ***esimese annuse manustamise aeg (pp.kk.aaaa; hh:mm) **Hingamisabi/O_2 28. elupäev: *Loend* ***KKV ***CPAP ***hapnikravi O_2 (O_2% või O_2 l/min) **Hingamisabi 36. postmenstruaalnädal: *Loend* ***KKV	

	***CPAP ***hapnikravi O_2 (O_2% või O_2 l/min) **Avatud arterioosjuha (DAP): *Loend* ***DAP avatud ***medikamentoosne sulgemine ****indometatsiin, ibuprofeen (jah/ei) ****esimese annuse manustamise aeg (pp.kk.aaaa; kellaaeg (hh:mm)) **Kirurgiline ravi (op.kood, NCSP, kuupäev) *Loend* ***DAP kirurgiline sulgemine ***retinopaatia ravi: ****laserravi *Loend* *****parem silm *****vasak silm ****VEGFi blokaator *Loend* *****parem silm *****vasak silm **Verevahetusülekanne (7718) ***jah ***ei **Fototeraapia ***jah ***ei **Terapeutiline hüpotermia ***jah ***ei **Infusiooniteed: *Loend* ***nabaarter (7712) (päevad) ***perifeerne arter (päevad) ***nabaveen (7702) (päevad) ***tsentraalne veenikateeter *via* perifeerne veen (päevad) ***tsentraalne veenikateeter *via* tsentraalne veen (päevad) **Täisparenteraalne toitmine, päevad (tk) **Täisenteraalse toitmise saavutamine, päev (pp.kk.aaaa) **Verepreparaatide ülekanne: *Loend* ***verepreparaadi liik ***dooside arv **Ravimid: *Multiloend* ***inotroopne ravi (päevad) ***postnataalne glükortikoidravi: *Loend* ****deksametasoon (esimese annuse kuupäev (pp.kk.aaaa); päevade arv) ****hüdrokortisoon (esimese annuse kuupäev (pp.kk.aaaa); päevade arv) ****muu (esimese annuse pp.kk.aaaa; päevade arv) ***antibakteriaalne ravi (päevad; kellaajad) ***vankomütsiin	

LÕPLIK

	Loend *****jah *****ei **Silmapõhjauuring (aste): *Loend* ***muutusteta parem, vasak ***ROP 1. st parem, vasak ***ROP 2. st parem, vasak ***ROP 3. st. parem, vasak ***ROP 4. st. parem, vasak ***ROP 5. st. parem, vasak ***pluss.haigus parem, vasak **Otoakustilised emissioonid (OAE): ***Kuupäev (pp.kk.aaaa) *Loend* ***parem (jah/ei) ***vasak (jah/ei) **Piltdiagnostika (kood): *Multiloend* ***aju UHD (leid N/ebaselge/patoloogiline) ***MRT (leid N/ebaselge/patoloogiline) ***CT (leid N/ebaselge/patoloogiline) ***EEG (leid N/ebaselge/patoloogiline) **K-vitamiini manustamine *Loend* ***tehtud ***tegemata **Immniseerimine ***Tuberkuloos ****jah ****ei ***B-hepatiit ****jah ****ei	
Last ravinud haiglad/osakonnad	***Last ravinud haiglad/osakonnad**	
Vastsündinu lahkumine haiglast/kaardi lõpetamine 44+0 postmenstruaalnädalal	***Vastsündinu lahkumine haiglast** *Loend* **Väljakirjutamine koju **Ravi jätkub smas haiglas **Suunamine teise haiglasse (tervishoiuasutuse registreerimiskood**,** asutuse nimetus, raviliik) **Surm (pp.kk.aaaa ja kellaaeg hh.mm) **Surmatõendi väljastamine (surmateatise nr ja vormistamise kuupäev) **Lahangule suunamine **Aktiivse ravi lõpetamine prognosis pessima tõttu (RHK-10 kood)	
Vastsündinu üldseisund haiglast väljakirjutamisel või 44 + 0 postmenstruaalnädalal	***Vastsündinu üldseisund haiglast väljakirjutamisel** **Kaal (g) **Pikkus (cm) **Peaümbermõõt (cm)	
Toitmine haiglast lahkumisel	***Toitmine haiglast lahkumisel** *Loend* **Rinnapiim **Rinnapiimarikastaja **Ajalise lapse piimasegu **Enneaegse lapse piimasegu	

LÕPLIK

	**Enneaegse lapse jätkusegu **Dieetsegu **Doonorpiim	
Kaardi täitja	***Kaardi täitja** **Tervishoiuasutuse andmed **Kaardi täitja registreerimistõendi nr	

Andmete kogu – väljunddokument: sünnikaart

Sünnikaart on andmete meditsiinilisse sünniregistrisse kandmise alusdokument. Sünnikaart täidetakse kõikide elusalt ja surnult sündinud vastsündinute kohta. Rasedakaart, sünnituseelne ja sünnituslugu ning vastsündinu arengu- ja haiguslugu on sünnikaardi loomise alusdokumendid. Sünnikaardi täitmise üldpõhimõtteid ei muudeta.

Seosed

Seos	Algus	Lõpp	Selgitus
Andmete kogu liikumine Allikas → eesmärk	Kogutavad andmed: sünnituseelne ja sünnituslugu	Väljunddokument: sünnikaart	
Andmete kogu liikumine Allikas → eesmärk	Kogutavad andmed: vastsündinu arengu- ja haiguslugu	Väljunddokument: sünnikaart	
Andmete kogu liikumine Allikas → eesmärk	Väljunddokument: sünnikaart	TIS	

Atribuudid

Atribuut	Selgitus	Piirangud ja täpsustused
Kaardi number	***Kaardi number** **Sünnikaardi number **Sünnitusloo number	
Tervishoiuasutuse andmed	***Tervishoiuasutuse andmed** **Registreerimiskood (äriregister) **Asutuse nimetus **Aadress: ***tänav ***maja ***postikood ***linn/vald ***maakond **E-post **Telefon **Faks	
Naise isikuandmed	***Naise isikuandmed** **Eesnimi **Perekonnanimi **Isikukood **Sünniaeg (pp.kk.aaaa) **Vanus **Rahvus **Haridus **Perekonnaseis **Tegevusala **Tegelik elukoht	
Isa isikuandmed	***Isa isikuandmed** **Ei avaldada **Eesnimi **Perekonnanimi	

LÕPLIK

	**Isikukood **Sünniaeg (pp.kk.aaaa) **Rahvus **Haridus **Tegevusala **Tegelik elukoht	
Varasemad rasedused	***Varasemad rasedused (kronoloogilises järjekorras kõige varasemast)** *Multiloend* **Kuupäev (pp.kk.aaaa; kk.aaaa; aaaa; teadmata) **Varasemate sünnituste arv (tk) ***teadmata ***ajalisus *Loend* ****ajaline (37 nädalat + 0 päeva...41 nädalat + 6 päeva) ****enneaegne (22 nädalat + 0 päeva...36 nädalat + 6 päeva) ****ülekantud (≥42 nädalat + 0 päeva) ****teadmata ***sünnituste tulem: *Loend* ****elussünd *****surnud ******surmakuupäev (pp.kk.aaaa) ******vabatekstiväli ****surnultsünd: *Loend* *****antenataalne lootesurm *****intranataalne lootesurm *****teadmata ***lapse sugu *Loend* ****M ****N ****ebaselge ***lapse sünnikaal (g) **Varasemate abortide arv (tk) ***teadmata ***varasemate abortide liik: *Loend* ****spontaanabort (arv) ****terapeutiline abort (meditsiinilistel näidustustel) (arv) *****terapeutilise abordi näidustused ****emakaväline rasedus (O00.0–O00.9) (arv) ****omal soovil abort (arv) ****muu abort (arv) ****teadmata	
Mitu sünnitatud last on elus	***Mitu sünnitatud last on elus** **Arv **Teadmata (99)	
Mitu elusalt sündinud last on surnud 1. elunädalal	***Mitu elusalt sündinud last on surnud 1. elunädalal** **Arv **Teadmata (99)	
Rasedus	***Rasedus** **Esmane visiit	

LÕPLIK

	***kuupäev (pp.kk.aaaa) ***raseduse kestus (nädal + päev) **Viimase menstruatsiooni algus ***pp.kk.aaaa ***teadmata (99) **Pikkus (cm) **Kaal enne rasedust (kg)	
Rasedusaegne jälgimine	***Rasedusaegne jälgimine** **Visiitide arv naistearsti juurde (tk) **Visiitide arv perearsti juurde (tk) **Visiitide arv ämmaemanda juurde (tk)	
Rasedusega seotud riskitegurid ja rasedusaegsed toimingud	***Rasedusega seotud riskitegurid ja rasedusaegsed toimingud** *Multiloend* **Kuupäev (pp.kk.aaaa) *Loend* ***kehaväline viljastamine (IVF) ***kunstlik viljastamine (IUI) ***külmutatud embrüo siirdamine (KES) **I trimestri seerumiskriining ***jah ***ei **I trimestri ultraheliuuring ***jah ***ei **II trimestri seerumiskriining ***jah ***ei **II trimestri ultraheliuuring 20. nädala skriining ***jah ***ei **Lootevee uuring (MAA00) **Koorioni biopsia (MAA10) **Emakakaela õmblus (MAB00) **Kordotsentees (MAA30) **Loote väline pööre (MAB10, MAB20) **Mitmikraseduse vähendamine (MAJ00, MAJ10)	
Rasedusaegsed diagnoosid ja tüsistused	***Rasedusaegsed diagnoosid ja tüsistused** **Kuupäev (pp.kk.aaaa) **RHK-10 **Tüüp (põhihaigus, tüsistus, kaasuv)	
Rasedusaegsed ravimid	***Rasedusaegsed ravimid** **Insuliin ***jah ***ei	
Tervisekäitumine	***Tervisekäitumine** **Suitsetamine: *Loend* ***ei ***jah ***lõpetas I trimestril	
Ema sünnituseelne ravi	***Ema sünnituseelne ravi** **Loote kopsude ettevalmistus glükokortikoididega: *Loend* ***toimeaine ***nimetus	

LÕPLIK

	***manustamisviis ***annus ***viimase annuse kuupäev (pp.kk.aaaa) ja kellaaeg (hh:min) **Üsasisene transport(algus (pp.kk.aaaa; hh:mm)) ja lõpp (pp.kk.aaaa; hh:mm))	
Sünnitus	***Sünnitus** **Raseduse kestus sünnitusel (nädal + päevad) **Sünnitusaegsed diagnoosid (RHK-10)* **Sünnitusjärgsed diagnoosid (seitsme päeva jooksul alates sünnitusest) **Sünnitus viis: *Loend* ***vaginaalne: *Loend* ****peaseis ****vaagnaotsseis *** instrumentaalne vaginaalne: *Loend* ****vaakum ****tangid ****kombineeritud ***erakorraline keisrilõige ***häda keisrilõige ***plaaniline keisrilõige **Sünnitus tugiisikuga (jah/ei) **Vettesünnitus (jah/ei) **Valutustamine: *Loend* ***medikamentoosne: ****epiduraalanalgeesia ****spinaal ****kombineeritud ****paratservikaalanesteesia ****pudendaalanesteesia ****naerugaas ***muu mittemedikamentoosne: ***muu* ***ei valutustata **Muud sünnitustoimingud: *Mutiloend* ***loote elektrooniline jälgimine ****KTG-monitooring ****STAN-monitooring ***loote (vesi) kesta avamine (MAC00) ***stimulatsioon (O61–O63) ***sünnituse induktsioon e sünnituse esilekutsumine ****amniotoomia teel ****prostaglandiinidega ****oksütotsiiniga ***episotoomia (TMA00) ***III–IV õmblus/ III ja IV järgu lahkliha suturatsioon (O70.2 ja O70.3) ***platsenta manuaalne eemaldamine (MBA30) ***emakaõõne sünnitusjärgne manuaalne revisjon (MBA10) ***sünnitusjärgne emakaõõne abrasioon	Kasutatud tervise infosüsteemi (TIS) diagnoosi koosseisu malli *TENS liigub muu alla

LÕPLIK

	(MBA03) ***emaka sünnitusjärgne tamponeerimine (MBB10) ***emaka reponeerimine inversiooni korral (MBB00) ***emaka eemaldamine (LCD00, LCD30, MCA30, MCA33) **Sünnituse kestus (tunnid + min.) **Väljutusperioodi kestus (tunnid + min.) **Veeta perioodi kestus (tunnid + min.) **Verekaotus sünnitusel (ml) **Vereülekanne (jah/ei) **Inimese anti-D immunoglobuliini manustamine *Loend* ***ei ***jah	
Naise ravitulem	***Naise ravitulem** **Tervishoiuasutusest lahkumise/surma kuupäev (pp.kk.aaaa) **Tervishoiuasutusest lahkumise koht (publitseerimiskeskus): *Loend* ***väljakirjutamine ***suunamine teise haiglasse ***surm ****surmatõendi väljastamine (nr ja kuupäev (pp.kk.aaaa)) ****lahangule suunamine **Seisund (publitseerimiskeskus): *Loend* ***paranenud ***muutuseta ***halvenenud	
Lapse isikuandmed	***Lapse isikuandmed** **Isikukood **Sünniaeg (kuupäev (pp.kk.aaaa), kellaaeg (hh:min)) **Sugu (M/N/ebaselge)	
Sünniandmed	***Sünniandmed** **Loodete arv (tk) **Mitmikute korral järjekorra täht **Sündimiskoht: *Multiloend* ***haiglas ***teel haiglasse ***kodus plaanitult ****assisteeritud ****assisteerimata ***kodus plaanimatult ***haiglast väljaspool plaanitult: ****assisteeritud ****assisteerimata ***haiglast väljaspool plaanimatult ***andmed puuduvad **Sünnituse tulem: *Loend* ***elussünd ***surnultsünd (kuupäev):	

LÕPLIK

	Loend ****antenataalne lootesurm ****intranataalne lootesurm **Sünnikaal (g) **Sünnipikkus (cm) **Peaümbermõõt (cm) **1 min Apgari hinne **5 min Apgari hinne **10 min Apgari hinne **Nabveeni vere pH: ***tulemus **Nabaarteri vere pH: ***tulemus	
Lapse sünnitusjärgsed diagnoosid	***Lapse sünnitusjärgsed diagnoosid (seitsme päeva jooksul pärast sündi) (kõik P ja Q, Z20.0–Z20.9)	
Toimingud vastsündinul kuni 7 päeva	***Toimingud** **Elustamine intubatsiooniga sünnitustoas: **Intensiivravi (jah/ei) **Kopsude kunstlik ventilatsioon (jah/ei) **Verevahetusülekanne (jah/ei) **Fototeraapia (jah/ei) **Antibakteriaalne ravi (jah/ei) **K-vitamiin (jah/ei)	
Immuniseerimine	*Immuniseerimine **Tuberkuloos ***jah ***ei **B-hepatiit ***jah ***ei	
Toitmine haiglast lahkumisel	*Toitmine haiglast lahkumisel **rinnapiim **rinnapiimarikastaja **ajalise lapse piimasegu **enneaegse lapse piimasegu **enneaegse lapse jätkusegu **dieetsegu **doonorpiim	
Last ravinud haiglad/osakonnad		
Lapse ravitulem	***Lapse ravitulem** **Tervishoiuasutusest lahkumise/surma kuupäev **Tervishoiuasutusest lahkumise koht (publitseerimiskeskus): *Loend* ***väljakirjutamine ***suunamine teise haiglasse ***surm ****surmatõendi väljastamine (nr ja kuupäev) ****lahangule suunamine ***aktiivse ravi lõpetamine prognosis pessima tõttu (RHK-10 kood) **Seisund (publitseerimiskeskus): *Loend* ***paranenud ***muutuseta ***halvenenud	

LÕPLIK

Kaardi täitja	***Kaardi täitja** **Tervishoiuasutuse andmed **Kaardi täitja registreerimistõendi nr	

Protsessi etapp – abort

Seosed

Seos	Algus	Lõpp	Selgitus
Andmete kogu liikumine Allikas → eesmärk	Abort	Kogutavad andmed: abordilugu	
Käsuvoog Allikas → eesmärk	Abort	Patsiendi(ema ja laps/lapsed) väljakirjutamine	
Sõltuvus Allikas → eesmärk	Arst	Abort	
Käsuvoog Allikas → eesmärk	Kas patsient sünnitab?	Abort	

Andmete kogu – sisendandmed (kasutatakse vastavalt protsessile)

Atribuudid

Atribuut	Selgitus	Piirangud ja täpsustused
Nõusolek kunstlikuks viljastamiseks (naine/mees) *Mall*		
Patsiendi nõusolek informatsiooniga ja sellest keeldumine *Mall*		
Patsiendi nõusolek terviseandmete edastamiseks ja selle keelamine *Mall*		
Raseduse kirurgilisel või medikamentoossel teel katkestamise nõustamise aktid *Mall*		
Steriliseerimise avaldus ja nõustamise akt *Mall*		

Andmete kogu – kogutavad andmed: abordilugu

Abordilugu on tervishoiuteenuse osutamist tõendav dokument, mis vormistatakse kõikide abordilõppega juhtumite kohta. Abordiloo vormistab tervishoiutöötaja. Abordilugu vormistatakse tervishoiuteenuse osutaja valitud vormi kohaselt. Abordilugu on abordikaardi loomise alusdokument. Abordilugu on uus dokument, seega ei ole selle andmestik ega vorm õigusaktiga kehtestatud.

AVALIK

Abordiloo andmestik loodi seoses vajadusega terviklikult kajastada ühe abordiga seotud toiminguid ja patsiendi tervislikku seisundit. Sõltuvalt abordi liigist, meetodist ja patsiendi seisundist võib sama abordiga seotud andmeid tekkida erinevates raviliikides (ambulatoorne, päevaravi, haiglaravi). Praegu kehtiva dokumenteerimise reeglistiku alusel kirjeldatakse igas etapis toimuv tegevus eraldi ja terviklikku ülevaadet ei teki. Arvestades, et tulevikus on dokumendid digitaalsed ja nende andmestikke on võimalik tervikuks siduda, on projekti töörühma ettepanek kehtestada uus andmestik abordiloona. Projekti töörühma liikmed on teadlikud, et tegemist on uue lähenemisega, mis võib tekitada mitmeid küsimusi. Seetõttu on projekti töörühma liikmed seisukohal, et abordilõppega juhtumite kirjapanek abordiloona vajab enne lõplikku kehtestamist pilootprojekti läbiviimist.

Ettepanek: abordilõppega juhtumite abordiloona kirjapanekuks tuleb läbi viia pilootprojekt. Eduka pilootprojekti korral kehtestada abordiloo andmestik. Abordiloo andmestiku kehtestamine ja muutmine jätta Eesti Naistearstide Seltsi pädevusse. Eesti Naistearstide Selts teeb koostööd teiste erialade seltsidega. Muudatuse rakendamiseks on vaja muuta sotsiaalministri määrust nr 43, 02.06.1999 „Raseduskatkestusandmekogu asutamine“ ja raseduse katkestamise ja steriliseerimise seadust, vastu võetud 25.11.1998.

Seosed

Seos	Algus	Lõpp	Selgitus
Andmete kogu liikumine Allikas → eesmärk	Kogutavad andmed: abordilugu	Väljunddokumendid: abordikaart	
Andmete kogu liikumine Allikas → eesmärk	Abort	Kogutavad andmed: abordilugu	
Liitumiskoht Allikas → eesmärk	Naise isikuandmed patsiendiandmed	Kogutavad andmed: abordilugu	
Liitumiskoht Allikas → eesmärk	Koostajad patsiendiandmed	Kogutavad andmed: abordilugu	

Atribuudid

Atribuut	Selgitus	Piirangud ja täpsustused
Abordiloo number	*Number (nr)	
Raviliik	***Raviliik:** *Loend* **ambulatoorne **päevaravi **statsionaarne	
Ambulatoorsed visiidid (kuupäev, visiidi liik)		
Liikumine haiglas	***Liikumine haiglas** ** Voodipäevi kokku ***Algus (pp.kk.aaaa) ***Lõpp (pp.kk.aaaa) ***Voodiprofiil ***Osakond ***Kliinik	

	***Voodipäevi kokku	
Tervishoiuasutuse andmed	***Tervishoiuasutuse andmed** **Registreerimiskood (äriregister) **Asutuse nimetus **Aadress: ***tänav ***maja ***postikood ***linn/ vald ***maakond **E-post **Telefon **Faks	
Naise isikuandmed	***Naise isikuandmed** **Perekonnanimi **Eesnimi **Isikukood **Sünniaeg (pp.kk.aaaa) **Vanus *Sugu *Loend* ***naine ***mees **Rahvus** **Haridus** **Tegelik elukoht ***Tänav ***Maja ***Postikood ***Linn/vald ***Maakond ***Riik **Perekonnaseis **Kontaktandmed ***Telefoninumber ***Mobiiltelefoninumber ***E-posti aadress **Kontaktisikud ***Isikukood ***Eesnimi ***Perekonnanimi ***Seos patsiendiga** ***Telefoninumber **Patsiendi töökoha andmed ***Asutus ***Amet **Tegevusala** **Perearst ***Eesnimi ***Perekonnanimi ***Arsti registreerimiskood	*Kasutatud publitseerimiskeskuses avaldatud loendit
Allergiad	***Allergiad*** **Kuupäev (pp.kk.aaaa) **Ravimi toimeaine/ aine/ materjal, mille suhtes allergiline **Allergia avaldumine: ***diagnoosi nimetus RHK-10 järgi ***kood RHK-10 ***Kliiniline diagnoos (arsti sõnaline	Kasutatud tervise infosüsteemi (TIS) malli

LÕPLIK

	diagnoos)	
Veri	***Veri** **Veregrupp, reesusfaktor, antikehad (analüüsi vastuselt)	
Saabumine	**Saabumise viis / vastuvõtmise alus: *Loend* ***kiirabiga ***tuli ise ***saatekirjaga ***politseiga ja muud võrdsustatud asutus ***muu (vabatekstiväli) **Saatekirjaga suunamisel suunaja andmed ***Eesnimi ***Perekonnanimi ***Suunaja registreerimiskood ***Eriala (kood ja nimetus) ***Tervishoiuasutus **(**registreerimiskood**,** asutuse nimetus)	
Varasemad rasedused	***Varasemad rasedused (**kronoloogilises järjekorras kõige varasemast**)** *Multiloend* **Kuupäev (pp.kk.aaaa, kk.aaaa, aaaa, teadmata) **Sünnitus ***Ajalisus: *Loend* ****Ajaline (37 nädalat +0 päeva...41 nädalat + 6 päeva) ****Enneaegne (22 nädalat + 0 päeva...36 nädalat + 6 päeva) ****Ülekantud (≥42 nädalat + 0 päeva) ***Sünnituse tulem: *Loend* ****Elussünd *****Surnud ******Surmakuupäev (pp.kk.aaaa) ******Vabatekstiväli ****Surnultsünd *Loend* *****antenataalne lootesurm *****intranataalne lootesurm ***Lapse sugu: *Loend* ****M ****N ****ebaselge ***Lapse sünnikaal (g) ***Raseduse ja sünnituse kulg (vabatekstiväli) **Abort ***Varasemate abortide liik: *Multiloend* ****spontaanabort (arv) ****terapeutiline abort (meditsiinilistel näidustustel) (arv) *****terapeutilise abordi näidustused ****emakaväline rasedus (O00.0–O00.9) (arv) ****abort omal soovil (arv) ****muu abort (arv) ***Märkused(vabatekstiväli)	Päringud rahvastikuregistritesse

LÕPLIK

	**Tüsistused (RHK-10 või vabatekstiväli) ***Sünnituseaegsed ja sünnitusjärgsed tüsistused ***Abordijärgsed tüsistused	
Põetud ja kroonilised haigused	***Põetud ja kroonilised haigused** (grupeeritakse RHK-10 peatükkide järgi; siin toodud loetelu ei ole lõplik; loetelu saab täiendada vabatekstiväljaga**)**: *Multiloend* **Endokrinoloogilised haigused (E00–E35) ***Ei ***Jah ****Vabatekstiväli **Ainevahetushaigused (E40–E89) ***Ei ***Jah ****Vabatekstiväli **Kõrgvererõhktõbi (I10–I15) ***Ei ***Jah ****Vabatekstiväli **Südamehaigused (I00–I09) ***Ei ***Jah ****Vabatekstiväli **Reumaatilised südamehaigused, teised südamehaigused (I20–I51) ***Ei ***Jah ****Vabatekstiväli **Neeru- ja kuseteedehaigused (N00–N39) ***Ei ***Jah ****Vabatekstiväli **Psüühilised haigused (F00–F99) ***Ei ***Jah ****Vabatekstiväli **Maksa-sapi-pankreasehaigused (K70–K87) ***Ei ***Jah ****Vabatekstiväli **Naistehaigused (N60–N99) ***Ei ***Jah ****Vabatekstiväli **Pärilikud haigused (D55–D76) ***Ei ***Jah ****Vabatekstiväli **Kaasasündinud haigused (Q00–Q99) ***Ei ***Jah ****Vabatekstiväli **Kasvajad (C00–D48) ***Ei ***Jah ****Vabatekstiväli	
Operatsioonid	***Operatsioonid**	

LÕPLIK

	**Operatsioonid ***Kuupäev (pp.kk.aaaa) ***Operatsiooni nimetus ja kood haigekassa loendi järgi ning nimetus(ed)/kood(id) NCSP järgi	
Uuringud	***Uuringud** **Kuupäev (pp.kk.aaaa) **Koodid (HK, NCSP) **Nimetus(ed) **Uuringu kirjeldus (vabatekstiväli)	
Analüüsid	***Analüüsid** **Analüüsi nimetus **Referentsväärtus **Kuupäev (pp.kk.aaaa) **Tulemus(1 või enam)	
Verepreparaatide ülekanne	***Verepreparaatide ülekanne** *Loend* **Ei **Jah ***Ülekandejärgsed reaktsioonid (vabatekstiväli)	
Üldseisund	***Üldseisund** **Pikkus (cm) **Kaal (kg) **Temperatuur (C^0) **Üldseisund (vabatekstiväli) **Nahk ja nähtavad limaskestad (vabatekstiväli) **Pulss ***Pulsisagedus (lööki/min) ***Pulsi regulaarsus *Loend* ****Regulaarne ****Ebaregulaarne ***Pulsidefitsiit (vabatekstiväli) **Arteriaalne vererõhk (mm/Hg) ***Parem käsi *Loend* ****Süstoolne ****Diastoolne ***Vasak käsi *Loend* ****Süstoolne ****Diastoolne **Süda (vabatekstiväli) **Kopsud (vabatekstiväli) ***Hingeldus rahulolekus: *Loend* ****jah ****ei **Kõht (vabatekstiväli) **Maks (vabatekstiväli) **Neerud (vabatekstiväli) **Arstliku hinnangu kohaselt ei ole täieliku anamneesi tegemine näidustatud	
Vaginaalne läbivaatus	***Vaginaalne läbivaatus** **Kuupäev (pp.kk.aaaa) **Vabatekstiväli	
Diagnoosi plokk	***Diagnoosi plokk** *	*Kasutatud tervise infosüsteemi

LÕPLIK

	**Abordi tüsistused ***Kuupäev(pp.kk.aaaa) ***ei ***verejooks ***emaka perforatsioon ***retensioon ***hematomeetra ***emakakaela vigastus ***muu (vabatekstiväli)	(TIS) diagnoosi koosseisu malli
Käesolev abort	***Käesolev abort** **Viimase menstruatsiooni algus ***kuupäev (pp.kk.aaaa) ****teadmata (99) **Raseduse kestus (nädal + päev) **Abordi liik: *Loend* ***spontaanabort ***terapeutiline abort (meditsiinilistel näidustustel) ****terapeutilise abordi näidustused (RHK-10) ***emakaväline rasedus (O00.0 - O00.9) ***abort omal soovil ***muu abort **Abordi meetod: *Loend* ***medikamentoosne – LCH 10 ***kirurgiline: *Loend* ****vaakumaspiratsioon – LCH 00 ****küretaaz – LCH 03 ****keisrilõige (O82) – MCA 00 ***hüsterektoomia ja viljastumisproduktide evakuatsioon – LCH 20 ***Raseduse muu lõpetamine – LCH 96 **Abordi kuupäev (pp.kk.aaaa) + kell ***I raviannuse manustamine (preparaat/toimeaine) ***II raviannuse manustamine (preparaat/toimeaine) ***III raviannuse manustamine (preparaat/toimeaine) **Abordi kulg/ kirjeldus **Rhesonatiivi manustamine *Loend* ***Ei ***Jah ****Preparaat/toimeaine ****Annus **Raseduse katkestamine (vabatekstiväli) ***Sond (cm) ***Laiendatud Hegari laiendajaga kuni nr (number) ***Emakas: *Loend* ****kontraheerus ****ei kontraheerunud ***Verekaotus (ml) ***Anesteesia liik** **Korraldused (vabatekstiväli)	*Kasutatud publitseerimiskeskuses avaldatud loendit

LÕPLIK

Postoperatiivne periood (tabeli kujul)	***Postoperatiivne periood (tabeli kujul)** **Kuupäev (pp.kk.aaaa) **Kaebused (vabatekstiväli) **Temperatuur (°C) **Pulss ***Pulsisagedus (lööki/minutis) ***Pulsi regulaarsus *Loend* ****Regulaarne ****Ebaregulaarne ***Pulsidefitsiit (vabatekstiväli) **Arteriaalne vererõhk (mm/Hg) ***Parem käsi *Loend* ****Süstoolne ****Diastoolne ***Vasak käsi *Loend* ****Süstoolne ****Diastoolne **Valuskaala (1..10) **Õendusprobleemid (vabatekstiväli) **Korraldused (vabatekstiväli)	
Patsiendi seisund haiglast väljakirjutamisel	***Patsiendi seisund haiglast väljakirjutamisel** *Loend* **paranenud **muutuseta **halvenenud	
Haiglast lahkumine	**Režiimi ja ravi alased soovitused, sh taastusraviks (vabatekstiväli) **Töökorralduse ja/või töökeskkonna ajutise või alalise muutmise vajadus, põhjus, kestus (algus- ja lõppkuupäev) (pp.kk.aaaa) *Loend* **Tervishoiuasutusest lahkumise kuupäev (pp.kk.aaaa) **Tervishoiuasutusest lahkumise põhjus: ***väljakirjutamine ***suunamine teise haiglasse ***surm: ****surmatõendi väljastamine (number ja kuupäev) ****lahangule suunamine	
Töövõimetusleht	***Töövõimetusleht** **Liik **Number **Koostaja: ***eesnimi ***perekonnanimi ***registreerimiskood ***erialakood **Töövabastuse periood ***Alguskuupäev (pp.kk.aaaa) ***Lõppkuupäev (pp.kk.aaaa)	Vastavalt määrusega kehtestatud loendile
Koostajad	***Koostajad** **eesnimi **perekonnanimi **registreerimiskood **erialakood	

LÕPLIK

Andmete kogu – väljunddokumendid: abordikaart

Abordikaart/ raseduskatkestusandmekogu registreerimiskaart on dokument, mis täidetakse iga raseduse katkemise või katkestamise korral (s.h emakaväline rasedus). Täna kehtiva määruse alusel ei koguta raseduskatkestuskandmekogusse emakavälise raseduse andmeid ega isikustatud andmeid („Raseduskatkestusandmekogu asutamine“, sotsiaalministri määrus nr 43, 02.06.1999; raseduse katkestamise ja steriliseerimise seadus, vastu võetud 25.11.1998).

Seosed

Seos	Algus	Lõpp	Selgitus
Andmete kogu liikumine Allikas → eesmärk	Kogutavad andmed: abordilugu	Väljunddokumendid: abordikaart	
Andmete kogu liikumine Allikas → eesmärk	Väljunddokumendid: abordikaart	TIS	

Atribuudid

Atribuut	Selgitus	Piirangud ja täpsustused
Kaardi number	***Kaardi number** **Abordiloo number **Abordikaardi number	Numbri malli valib tervishoiuteenuse osutaja
Tervishoiuasutuse andmed	***Tervishoiuasutuse andmed** **Registreerimiskood (äriregister) **Asutuse nimetus **Aadress: ***tänav ***maja ***postikood ***linn/vald ***maakond **E-post **Telefon **Faks	
Naise isikuandmed	***Naise isikuandmed** **Eesnimi **Perekonnanimi **Isikukood **Sünniaeg **Vanus **Rahvus **Haridus **Perekonnaseis **Tegevusala	
Rasedus	**Viimase menstruatsiooni algus ***pp.kk.aaaa ***vabatekstiväli ***teadmata **Raseduse kestus (nädal + päev)	
Varasemad rasedused	***Varasemad rasedused (**kronoloogilises järjekorras kõige varasemast**)** **Kuupäev (pp.kk.aaaa; kk.aaaa; aaaa; teadmata) *Multiloend* **Varasemate sünnituste arv (tk) ***teadmata ***ajalisus *Loend* ****ajaline (37 nädalat + 0 päeva...41 nädalat	

LÕPLIK

	+ 6 päeva) ****enneaegne (22 nädalat + 0 päeva...36 nädalat + 6 päeva) ****ülekantud (≥42 nädalat + 0 päeva) ****teadmata ***sünnituste tulem: *Loend* ****elussünd *****surnud ******surma kuupäev (pp.kk.aaaa) ******vabatekstiväli ****surnultsünd: *Loend* *****antenataalne lootesurm *****intranataalne lootesurm *****teadmata ***lapse sugu *Loend* ****M ****N ****ebaselge ***lapse sünnikaal (g) ***raseduse ja sünnituse kulg(vabatekstiväli) **Varasemate abortide arv (tk) ***teadmata ***varasemate abortide liik: *Multiloend* ****spontaanabort (arv) ****terapeutiline abort (meditsiinilistel näidustustel) (arv) *****terapeutilise abordi näidustused ****emakaväline rasedus (O00.0 - O00.9) (arv) ****abort omal soovil (arv) ****muu abort (arv) ****teadmata	
Käesolev abort	***Käesolev abort** **Abordi kuupäev (pp.kk.aaaa) **Abordi liik: *Loend* ***spontaanabort (arv) ***terapeutiline abort (meditsiinilistel näidustustel) ****terapeutilise abordi näidustused (RHK-10) ***emakaväline rasedus (O00.0–O00.9) ***abort omal soovil ***muu abort **Abordi meetod: *Loend* ***medikamentoosne (LCH10) ***kirurgiline: *Loend* ****vaakumaspiratsioon (LCH00) ****küretaaž (LCH03) ****keisrilõige (MCA00) ***hüsterektoomia ja viljastumisproduktide evakuatsioon (LCH20) ***raseduse muu lõpetamine (LCH96) **Anesteesia liik*: *Loend*	*Kasutatud tervise infosüsteemi publitseerimiskeskuses avaldatud loendit

LÕPLIK

	***üldanesteesia (A) ***endotrahheaalne anesteesia (A01) ***puhas endotrahheaalanesteesia (A0101) ***endotrahheaalanesteesia kombinatsioonis epiduraalanesteesiaga (A0102) ***endotrahheaalne anesteesia kombinatsioonis sakraalanesteesiaga (A0103) ***endotrahheaalne ja *plexus*-anesteesia (A0104) ***masknarkoosid (A02) ***tavalisel meetodil (A0201) ***kõrimaskiga (A0202) ***totaalne intravenoosne anesteesia (TIVA) (A03) ***muud (A09) ***regionaalanesteesia (B) ***puhas spinaalanesteesia (B01) ***spinaal kombineerituna epiduraalanesteesiaga (CSE) (B02) ***spinaalanesteesia kateetermeetodil (CSA) (B03) ***puhtal kujul epiduraalanesteesia (B04) ****plexus brachialis*'e blokaad (B05) ***silmablokaad (B06) ***sakraalblokaad (B07) ***intravenoosne regionaalanesteesia (IVRA) (B08) ***muud (B09) ***anestesioloogiline julgestus (C) **Abordijärgsed tüsistused (24h) ***kuupäev (pp.kk.aaaa) ***ei ***verejooks ***emaka perforatsioon ***retensioon ***hematomeetra ***emakakaela vigastus ***muu (vabatekstiväli)	
Naise ravitulem	***Naise ravitulem** **Tervishoiuasutusest lahkumise/surma kuupäev (pp.kk.aaaa) **Tervishoiuasutusest lahkumise põhjus: *Loend* ***väljakirjutamine ***suunamine teise haiglasse ***surm ****surmatõendi väljastamine (number ja kuupäev) ****lahangule suunamine	

Protsessi etapp – patsiendi (ema ja lapse/laste) väljakirjutamine

Seosed

Seos	Algus	Lõpp	Selgitus
Käsuvoog Allikas → eesmärk	Abort	Patsiendi (ema ja lapse/laste) väljakirjutamine	
Käsuvoog Allikas → eesmärk	Sünnitus	Patsiendi (ema ja lapse/laste)	

LÕPLIK

		väljakirjutamine	
Andmete kogu liikumine Allikas → eesmärk	Patsiendi (ema ja lapse/laste) väljakirjutamine	Väljunddokumendid	
Sõltuvus Allikas → eesmärk	Arst	Patsiendi (ema ja lapse/laste) väljakirjutamine	

Sündmus – tuleb rase patsient

Seosed

Seos	Algus	Lõpp	Selgitus
Käsuvoog Allikas → eesmärk	Tuleb rase patsient	Naistearsti/perearsti ämmaemanda vastuvõtt (raseduse tuvastamine)	

LÕPLIK